

# ASSEMBLÉE GÉNÉRALE 2021

**Mardi 6 juillet 2021 à Laillé**



# ACCUEIL

**Jean-Paul VUICHARD**  
**Adjoint au maire à Laillé, vice-président de l'ALEC**  
**17h05 – 17h10**

**ALEC**



AGENCE LOCALE  
DE L'ÉNERGIE ET DU CLIMAT  
DU PAYS DE RENNES



# QUESTIONS EN TRIO POUR RENTRER DANS L'AG



?



?

Claire LE GENTIL, directrice  
17h10 – 17h25



**ALEC**

AGENCE LOCALE  
DE L'ÉNERGIE ET DU CLIMAT  
DU PAYS DE RENNES



# RAPPORT MORAL

**Olivier DEHAESE, Président**  
**17h25 – 17h30**



# Rapport moral du président

L'année 2020 aura été marquée par la crise de la Covid-19 que tout le monde aura subi.  
L'ALEC a pu néanmoins poursuivre ses activités,  
majoritairement en télétravail ou totalement lors des périodes de confinement.

Olivier DEHAESE, remercie les salariés de L'ALEC mais également les élus,  
et le cabinet comptable pour leur accompagnement dans cette période.

L'année 2020 peut se résumer par une activité soutenue,  
un budget en croissance et des recrutements.

L'ALEC reste vigilante quant aux missions qui lui sont confiées  
pour les mener au mieux et éviter une surcharge de travail pour les salariés.

- Le pôle grand public a été confronté à cette surcharge / saturation des espaces FAIRE.
- Augmentation des communes adhérentes au CEP : maintenant 49 et des demandes pour 2022.

Olivier DEHAESE soumet le rapport moral au vote.

**Vote : Approuvé à l'unanimité**

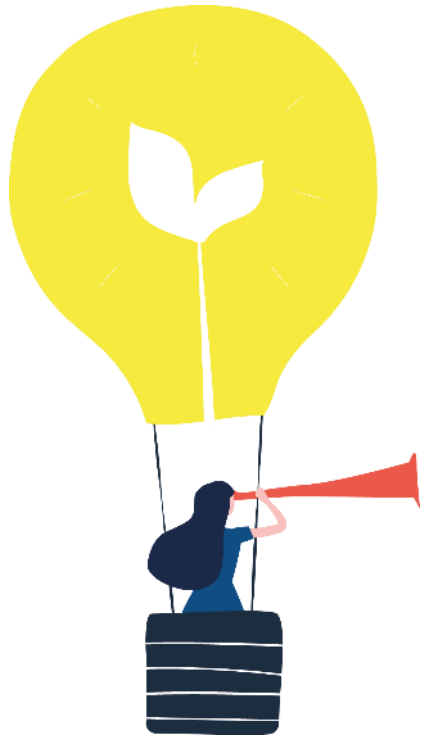

# RAPPORT D'ACTIVITÉ

**Olivier DEHAESE, Président**  
**Olivier ROCHE, Responsable du pôle collectivités**  
**17h30 – 18h00**

**ALEC**



AGENCE LOCALE  
DE L'ÉNERGIE ET DU CLIMAT  
DU PAYS DE RENNES

Combien y a-t-il de salariés à l'ALEC du Pays de Rennes ?

A 17

B 21

C 25

D Nous ne savons plus tellement nous recrutons !

0

# L'ÉQUIPE



**+ 5 salarié-es  
en 2021 !**

**+ Jeanne Grueau, Vincent Quirion  
Nathalie Gibot (en septembre)**



**MENU Combien ?**

**Combien de communes adhèrent au CEP?**

**A 37**

**B 41**

**C 49**

**D 76**

**0**

# LES COMMUNES ADHÉRENTES AU CEP

49

communes  
adhérentes au CEP  
(juillet 2021)

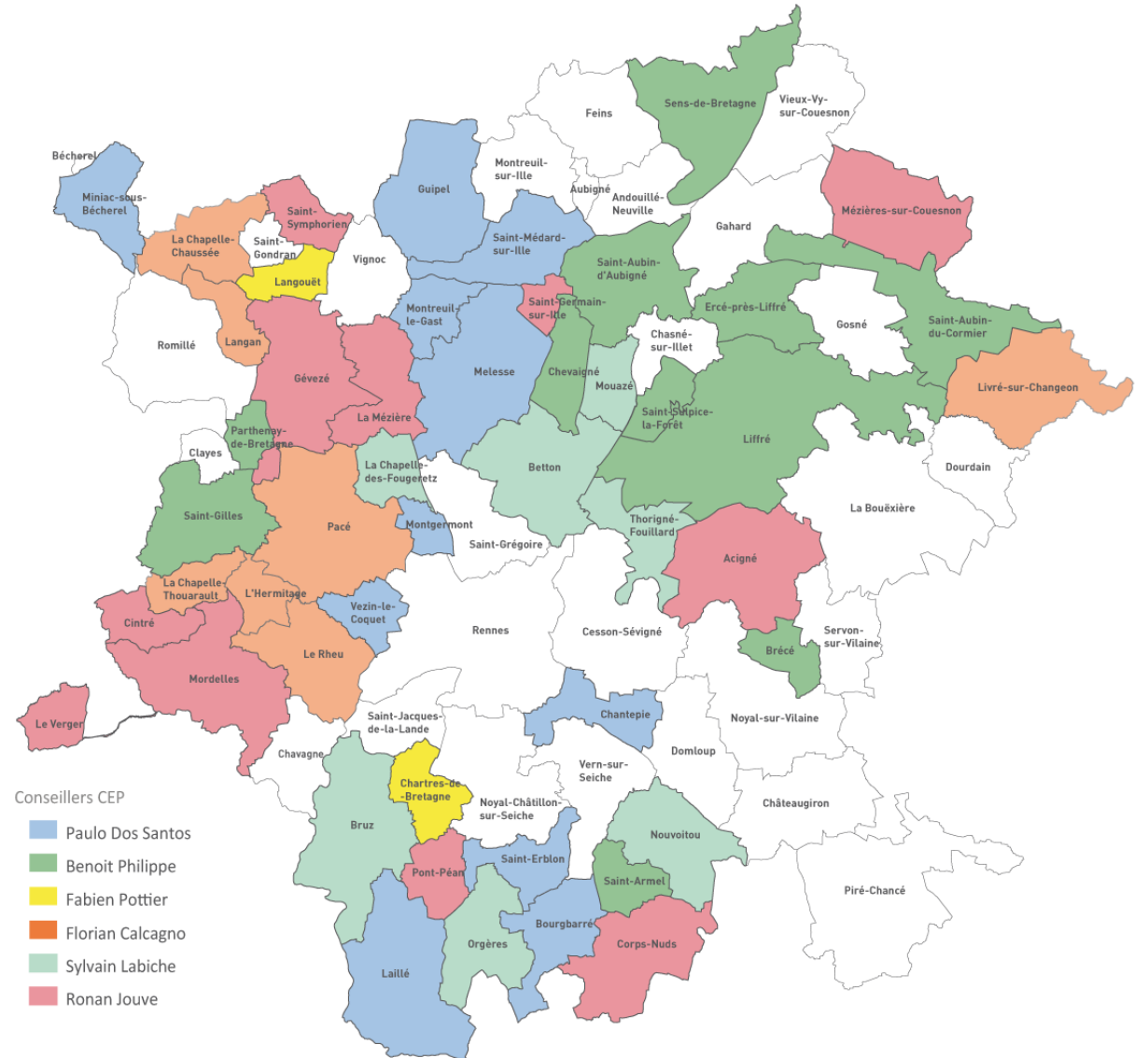

**Combien de fois l'ALEC a-t-elle été sollicitée par des ménages en 2020 ?**

- A 2 141 : nombre de contacts de ménages au niveau de l'espace FAIRE-BE en 2018
- B 2 939 : nombre de fois où l'ALEC a été sollicitée par des ménages**
- C 208 : nombre de ménages accompagnés dans le cadre de ZAC
- D 77 115 € : résultat financier

## MENU COMBIEN ?

Le résultat de l'année 2020 est :

- A Négatif
- B Supérieur à 50 000 €
- C Supérieur à 10 % du budget
- D Assez énorme pour partir tous ensemble sur la lune

0

# CLÔTURE DES COMPTES 2020

80 000 € de produits en moins du fait de la crise sanitaire

Mais une activation du chômage partiel qui nous permet d'amortir la crise

(environ 60 000 € de charges en moins)

**Un résultat de 77 115 €**

**Un fonds de roulement qui correspond à 5 mois d'activité !**

Olivier DEHAESE soumet au vote le rapport financier et l'affectation du résultat en report à nouveau.

**Vote : Approuvé à l'unanimité**

MENU QUI ?

## Quel est le rôle du commissaire aux comptes ?

- A Réaliser la comptabilité et les bilans annuels
- B Gérer les comptes de l'ALEC et produire les fiches de paies
- C **Vérifier la sincérité des comptes et leur conformité avec les normes en vigueur**
- D Faire fructifier les fonds de l'ALEC dans les énergies vertes

0

# CERTIFICATION DES COMPTES 2021

Olivier HERVELIN certifie les comptes en rappelant la réserve fiscale et la modification du plan comptable.  
Il rappelle que son mandat de 6 ans arrive à sa fin et que l'agence devra se positionner pour le renouveler ou pas dans ses fonctions de commissaire aux comptes.

Il présente le rapport sur la transparence et liste les principales conventions relatant les relations entre l'association et les membres du CA financeurs :

- Breizh ALEC 64 000 € (nouvelle convention)
- Rennes Métropole 310 000 €
- ADEME 86 000 €
- Ville de Rennes 62 000 €
- CCVIA 60 000 €
- LCC 29 000 €
- ENEDIS 11 000 €
- GRDF 3 000 €
- Laillé 2 750 €
- Remboursement de frais pour le président : 24 €.

Olivier DEHAESE soumet au vote la reconduction  
du mandat du commissaire au compte.

**Vote : Approuvé à l'unanimité**

**MENU QUI ?**

**Quels sont les nouveaux adhérents de l'ALEC?**

- A Le Pays de Rennes
- B Châteaugiron communauté
- C Admissions
- D CAPEB

0



## MENU QUÉZACO

### Quelle est la formule adéquate ?

- A Le SARE est un SPPEH qui permet au service FAIRE de fonctionner
- B L'espace FAIRE actionne un financement SARE pour mettre en œuvre le SPPEH
- C Le SPPEH peine à financer le conseil SARE pour activer FAIRE
- D C'est SPPEH de FAIRE du SARE!

0

## Dans La jungle des acronymes

L'espace FAIRE actionne un financement SARE pour mettre en œuvre le SPPEH!

**SPPEH:** Service Public de la Performance Énergétique de l'Habitat

**SARE:** Service d'Accompagnement à la Rénovation Énergétique (mode de financement via un programme CEE)

**FAIRE:** Faciliter, Accompagner et Informer pour la Rénovation Énergétique (marque nationale des espaces de conseil)

## MPR c'est

- A Une prime pour changer ses huisseries
- B Une prime pour massifier la rénovation globale et performante
- C Une prime pour augmenter les commissions des vendeurs de pompes à chaleur
- D Une médecine psychique de réadaptation suite à une demande d'aide MPR

0

# MA PRIME RÉNOV'

- De nombreux dossiers mais en majorité pour des aides par poste.
- L'aide aux huisseries MPR: 0 € pour les ménages roses, 40 € pour les violets... mais beaucoup de sollicitations et de temps passé.
- Le forfait réno globale : un dispositif complexe...
- 0 € de MPR sur la pompe à chaleur air-air mais des CEE

## Qu'est-ce que le fonds chaleur ?

- A Un financement pour lutter contre la précarité énergétique
- B Un groupe de zouk
- C Un dispositif en faveur des énergies renouvelables thermiques
- D Une source de chaleur mystique de la forêt de Brocéliande
- E Un pull en poil de highland cattle de Guipel



0

# LE FONDS CHALEUR

**FONDS  
CHALEUR**  
EXPERTISE ET FINANCEMENT

**67 %**  
de l'objectif  
d'énergies  
renouvelables

**1000**  
tonnes de CO2  
évités/an

**5 M €**  
d'investissement  
sur le territoire

**5 GWh**  
de production  
d'énergie  
renouvelable

**22**  
projets réalisés

**1,6 M €**  
d'aides financières  
mobilisées



# LE RAPPORT D'ACTIVITÉ 2020

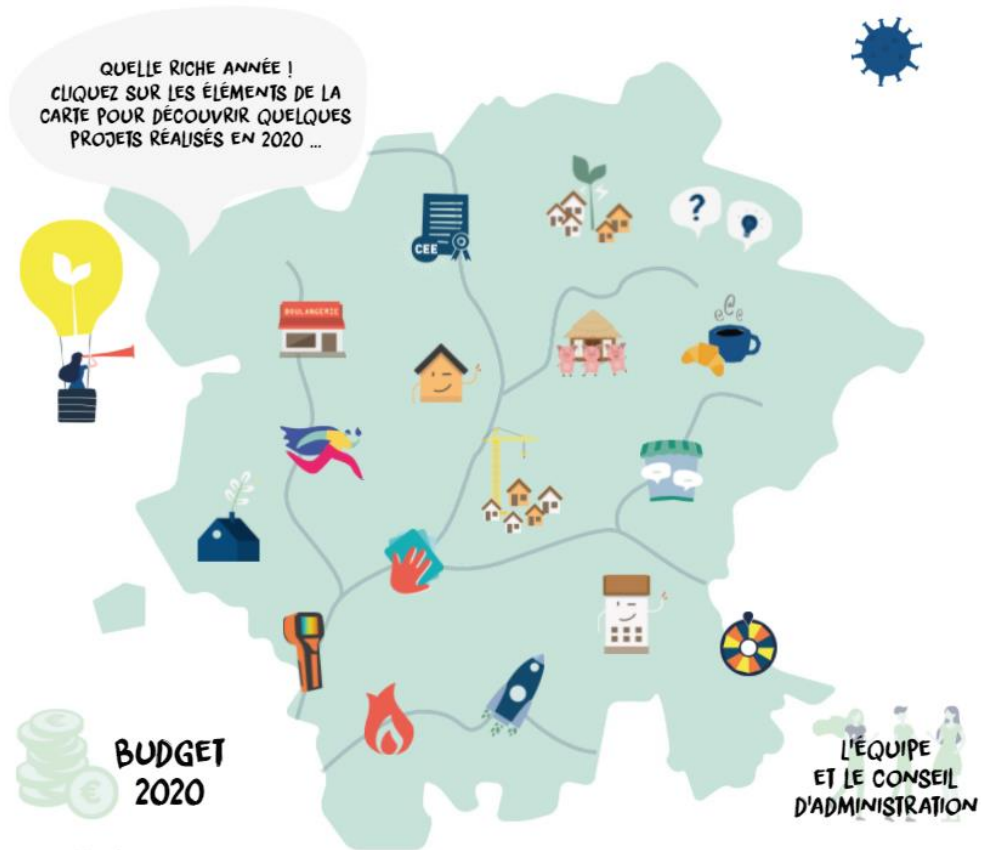

[alec-rennes.org/lalec-en-2020](http://alec-rennes.org/lalec-en-2020)

Olivier DEHAESE soumet le rapport d'activité au vote.

**Vote : Approuvé à l'unanimité**



# BUDGET 2021

Olivier DEHAESE, Président  
18h00 – 18h05



**ALEC**



AGENCE LOCALE  
DE L'ÉNERGIE ET DU CLIMAT  
DU PAYS DE RENNES



# BUDGET PRÉVISIONNEL 2021

<b>PRODUITS 2021</b>	<b>BUDGET 2021</b> soumis à l'AG
Prestations de services avec TVA	174 134 €
Subventions et programmes	833 522 €
Cotisations	395 201 €
Autres produits	8 519 €
<b>TOTAL PRODUITS</b>	<b>1 411 376 €</b>

<b>CHARGES 2021</b>	<b>BUDGET 2021</b> soumis à l'AG
	1 306 956 €
Résultat prévisionnel avant consolidation du fonds associatif	104 420 €
Résultat prévisionnel après consolidation du fonds associatif	24 420 €

# BUDGET PRÉVISIONNEL 2021

**58 000 € de produits exceptionnels en 2021**

**42 000 € de subvention CEP**

**16 000 € de remise sur loyer**

**Un fonds de roulement à augmenter**

**Un budget en hausse de 318 000 €**

**Un fonds de roulement à renforcer de 106 000 €**

**En 2021 : 80 000 € de consolidation du fonds associatif**

**Un résultat prévisionnel rassurant**

**Un fond de roulement satisfaisant**

**Pour envisager l'avenir sereinement**

Olivier DEHAESE soumet le rapport financier au vote.

**Vote : Approuvé à l'unanimité**



**GRANDES  
ORIENTATIONS**



**3 PROJETS QUI SE LANCENT**

**Olivier ROCHE - Ange-Marie DESBOIS - Soazig ROUILLARD**  
**18h05 – 18h10**



**ALEC**

AGENCE LOCALE  
DE L'ÉNERGIE ET DU CLIMAT  
DU PAYS DE RENNES

# FONDS CHALEUR – COT 2

## ÉNERGIES RENOUVELABLES THERMIQUES

Nouvel objectif pour la période 2021/2023

**Développement d'installations d'énergies renouvelables thermiques pour produire 16,2 GWh**

- Pour tout public, sauf les particuliers
- Plus grande implication des EPCI
- Nouveau montage : SDE35, Pays de Rennes, ALEC



# DORÉMI

## « Dispositif Opérationnel de Rénovation Énergétique en Maison Individuelle »



Rennes Métropole, Liffré Cormier Communauté et Roche aux fées

Stimulation de rénovation performante « globale » et de qualité

Mobilisation d'artisans (RGE) pour constituer des groupements

Marie MORANTIN informe que la CAPEB organise le 16 septembre 2021,  
une réunion d'information sur le dispositif, pour les artisans adhérents.

# PROJET DE MOBILISATION CITOYENNE



• Agrobio 35 •  
Les Agriculteurs BIO d'Ille et Vilaine

éhop  
covoiturons-nous.fr

**Travailler avec d'autres associations pour créer un parcours de sensibilisation à la transition écologique**

**Former des bénévoles locaux, relais de nos actions, pour démultiplier leur mise en œuvre**

**Faire émerger et accompagner des initiatives citoyennes (en particulier sur les énergies renouvelables)**

Financé par :





# GRANDES ORIENTATIONS DÉBAT MOUVANT

**Soazig ROUILLARD**  
**18h10 – 18h35**



**ALEC**

AGENCE LOCALE  
DE L'ÉNERGIE ET DU CLIMAT  
DU PAYS DE RENNES

# DÉBAT MOUVANT !

## LES ENTREPRISES SE PRÉOCCUPENT DE LA TRANSITION ÉNERGÉTIQUE

Le débat oscille entre :

- le constat d'une certaine préoccupation des entreprises,
- cependant en font-elles leur priorité et quelles sont finalement, les actions menées ?

Certaines entreprises engagées dans la transition ont compris que c'est un moyen d'attirer de jeunes et nouveaux collaborateurs.



**ALEC**

AGENCE LOCALE  
DE L'ÉNERGIE ET DU CLIMAT  
DU PAYS DE RENNES



# DÉBAT MOUVANT !

## L'ALEC EST BIEN PLACÉE POUR EMBARQUER LES ENTREPRISES DANS LA TRANSITION ÉNERGÉTIQUE

L'ALEC est bien placée cependant il conviendrait :

- d'en échanger avec les consulaires.
- de contraindre à l'accompagnement ?



Olivier DEHAESE dans sa fonction de président incitateur, veut croire et souhaite que l'ALEC soit bien placée. L'expérience des plans climat montre que ce secteur de l'entreprise est difficile à embarquer.





# ÉLECTION DU CONSEIL D'ADMINISTRATION

Olivier DEHAESE  
18h35 – 18h45

**ALEC**



AGENCE LOCALE  
DE L'ÉNERGIE ET DU CLIMAT  
DU PAYS DE RENNES

# PLACES À POURVOIR AU CONSEIL D'ADMINISTRATION

## Deux nouveaux adhérents peuvent rejoindre le CA

### → Le Pays de Rennes :

→ Candidature : Gilles DREUSLIN président de la commission transition du pays de Rennes

### → Pays de Châteaugiron communauté

→ Candidature : Melaine MORIN, maire de Servon-sur-Vilaine, vice-président de Pays de Châteaugiron communauté.

Olivier DEHAESE soumet les candidatures au vote.

**Vote : Approuvé à l'unanimité**



# DÉLÉGATION POUR DÉPÔT DE PLAINTE

Olivier DEHAESE  
18h45 – 18h50



# DÉLÉGATION POUR DÉPÔT DE PLAINTE

**L'ALEC a été victime d'usurpation d'identité portant atteinte à l'image de l'association.**

**Deux organismes ont utilisé l'identité de l'ALEC pour du démarchage illégal auprès de ménages du et hors département.**

**Olivier DEHAESE n'a pas de disponibilité pour déposer plainte. Il souhaite donner délégation à Claire LE GENTIL, directrice et Laurence MONNIER, assistante administrative pour effectuer les démarches auprès du commissariat de RENNES.**

Olivier DEHAESE soumet la délégation au vote

**Vote : Approuvé à l'unanimité**



# MONTANT DES COTISATIONS

**Olivier DEHAESE**  
**18h50 – 18h55**

**ALEC**



AGENCE LOCALE  
DE L'ÉNERGIE ET DU CLIMAT  
DU PAYS DE RENNES

# MONTANT DES COTISATIONS

## Proposition pour 2022

Cotisations à l'ALEC équivalentes à celles de 2021

Hausse de 1,2 % des cotisations pour l'adhésion au CEP.

Cotisation de base pour les collectivités locales :  
0,10 € / habitant

Cotisation pour les acteurs publics et privés  
Budget ou chiffre d'affaire...

- inférieur à 1 million d'euros : 200 €
- compris entre 1 et 5 millions d'euros : 500 €
- compris entre 5 et 10 millions d'euros : 1 000 €
- supérieur à 10 millions d'euros : 2 000 €

Olivier DEHAESE soumet le montant des cotisations au vote.

**Vote : Approuvé à l'unanimité**



# CLÔTURE

**Olivier DEHAESE**  
**18h55 – 19h00**



**ALEC**

AGENCE LOCALE  
DE L'ÉNERGIE ET DU CLIMAT  
DU PAYS DE RENNES





Ferme solaire de Bruz/Pont-Péan



L'assemblée générale

## Les visites



Chaufferie bois de Lailé





**Merci pour votre attention !**

**ÉNERGIE ET CLIMAT, AGIR ENSEMBLE POUR MIEUX VIVRE AUJOURD'HUI ET DEMAIN !**

104 boulevard Georges Clemenceau 35 200 Rennes

02 99 352 350 - [contact@alec-rennes.org](mailto:contact@alec-rennes.org) - [www.alec-rennes.org](http://www.alec-rennes.org)

Facebook : [@alec-rennes](https://www.facebook.com/alec-rennes) / Twitter : [@ALEC\\_Rennes](https://twitter.com/ALEC_Rennes)