ALEC

AGENCE LOCALE
DE L'ÉNERGIE ET DU CLIMAT
DU PAYS DE RENNES

Webinaire #17 / Mardi 28 novembre 2023

Embarquez avec l'ALEC pour un voyage vers les mobilités plus vertes !

ALEC
AGENCE LOCALE
DE L'ÉNERGIE ET DU CLIMAT
DU PAYS DE RENNES

Quelques consignes !

- *Penser à bien couper votre micro*

- *Poser vos questions par écrit dans la conversation Teams*

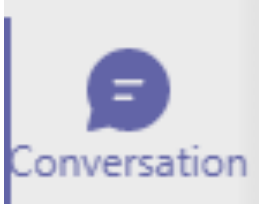

- *Si vous souhaitez intervenir, merci de cliquer sur l'icône « main levée »*

Programme

1. Diagnostic et enjeux sur le pays de Rennes
2. Panorama des animations sur les mobilités durables
3. Présentation du conseil individuel
4. Échanges / Vos besoins ?

L'ALEC DU PAYS DE RENNES

Depuis plus de 25 ans,
l'ALEC du Pays de Rennes, sensibilise
et accompagne tous les acteurs du territoire
afin de les aider à intégrer les enjeux énergétiques et
climatiques pour mieux vivre
aujourd'hui et demain.

ALEC
AGENCE LOCALE
DE L'ÉNERGIE ET DU CLIMAT
DU PAYS DE RENNES

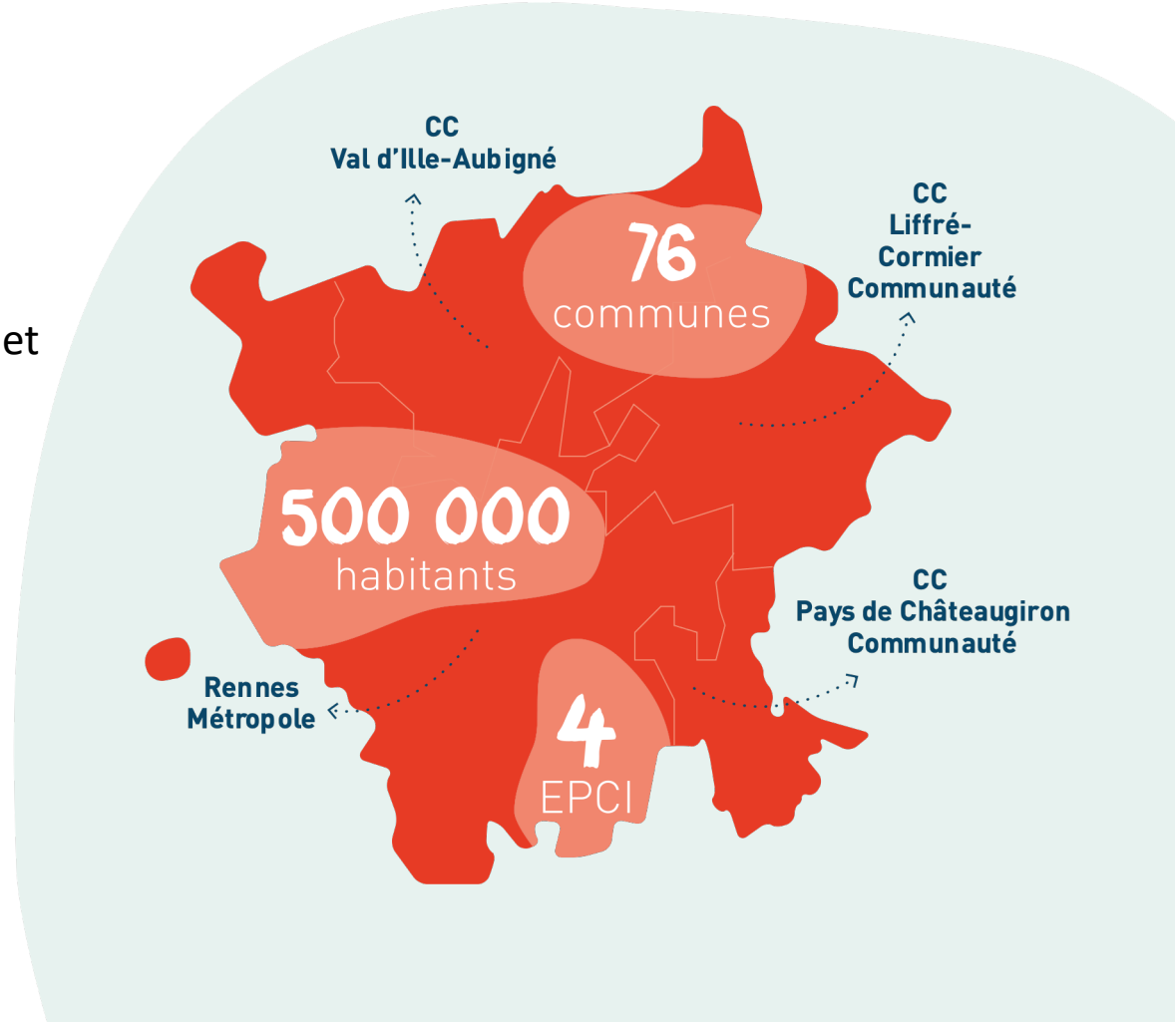

ACCOMPAGNER LES TRANSITIONS

ÉNERGIE ET CLIMAT : AGIR ENSEMBLE POUR MIEUX VIVRE AUJOURD'HUI ET DEMAIN !

- Rénovation énergétique
- Maîtrise de l'énergie et de l'eau
- Énergies renouvelables
- Adaptation au changement climatique
- Mobilités durables

UNE ÉQUIPE ENGAGÉE

Conseil aux particuliers

Conseil
aux collectivités

Conseils
aux entreprises

Accompagnement
de projets

Communication
Création d'outils

Sensibilisation
Animations

30 salarié·e·s
5 pôles

UN TRAVAIL EN RÉSEAU

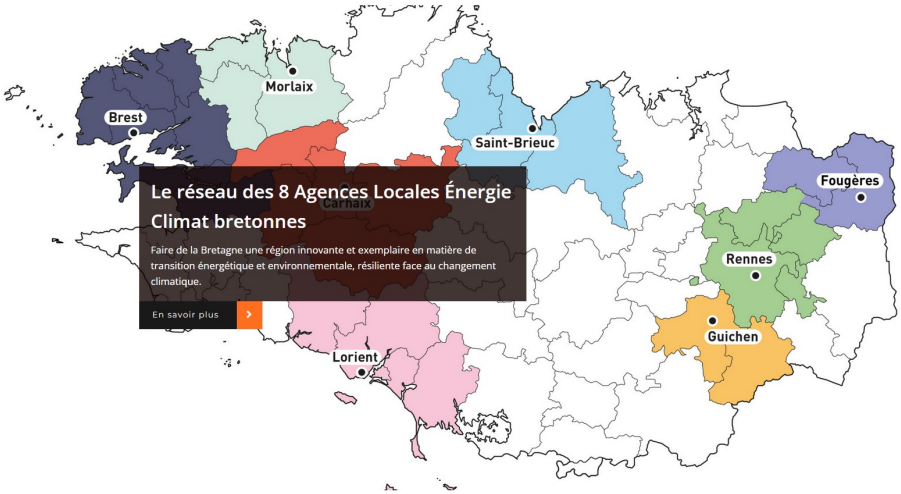

BREIZH ALEC – RÉSEAU BRETON DES AGENCES LOCALES ÉNERGIE CLIMAT

flame – Fédération des Agences Locales de Maîtrise de l'Énergie et du climat

Rennes Métropole

Liffré-Cormier Communauté

Valoriser ill partager Val d'ille Aubigné

Pays de Châteaugiron Communauté

Pays de Rennes

STAR

éhop covoiturons-nous.fr

Keolis Rennes

Mob'in – Les acteurs territoriaux de la mobilité inclusive

weker – Un territoire pour l'emploi

Rayons d'Action – Rennes à Vélo

La Petite Rennes – Atelier cycle participatif

République Française – Liberté Égalité Fraternité

ADEME – Agence de la transition écologique

SDE 35

mce la maison – CTRC Bretagne – De la consommation et de l'environnement

Roazhon Mobility

...

I. Diagnostic et enjeux sur le pays de Rennes

ALEC
AGENCE LOCALE
DE L'ÉNERGIE ET DU CLIMAT
DU PAYS DE RENNES

Quiz

Quel est le premier secteur émetteur de gaz à effet de serre sur le territoire de Rennes Métropole ?

A. Les SUV, les vieilles R5 et ma Picasso sur les routes

B. Les pets, éructations, bouses des vaches et cie.

C. Les passoires thermiques

D. L'industrie

Quiz

Quel est le premier secteur émetteur de gaz à effet de serre sur le territoire de Rennes Métropole ?

A. Les SUV, les vieilles R5 et ma Picasso sur les routes

B. Les pets, éructations, bouses des vaches et cie.

C. Les passoires thermiques

D. L'industrie

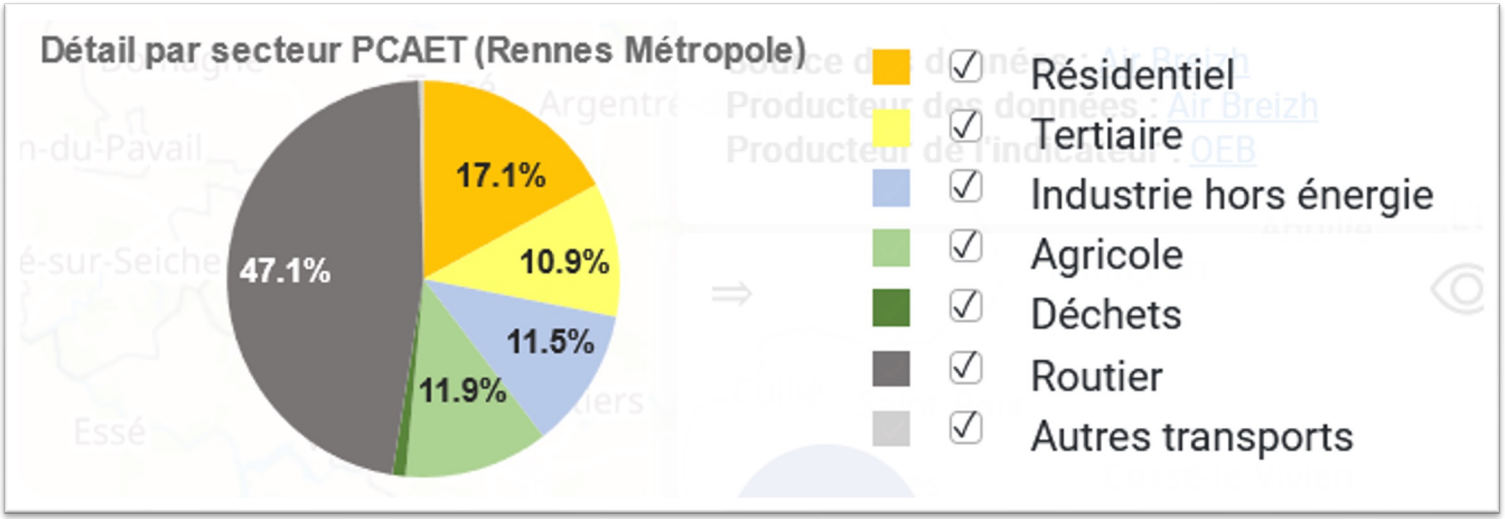

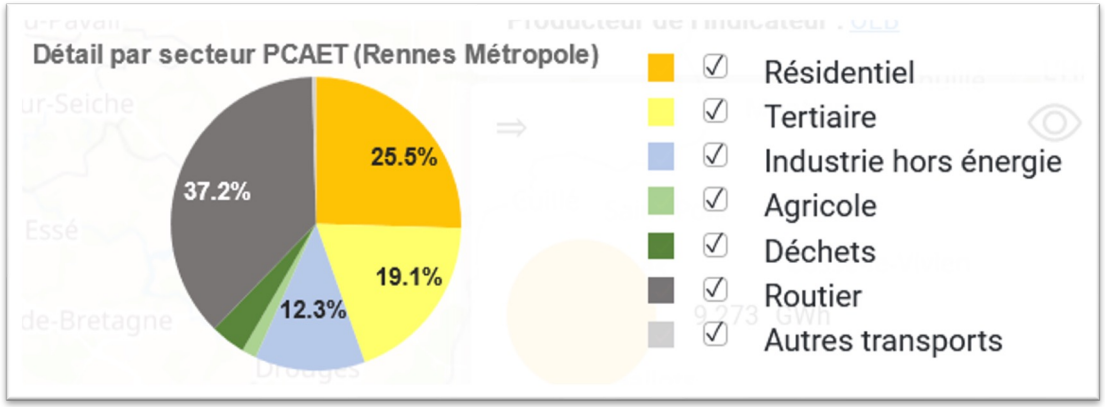

Source : Terristory Bretagne – année 2020
Air Breizh / Observatoire de l'environnement en Bretagne

Rennes Métropole :

1,5 millions de déplacements par jour

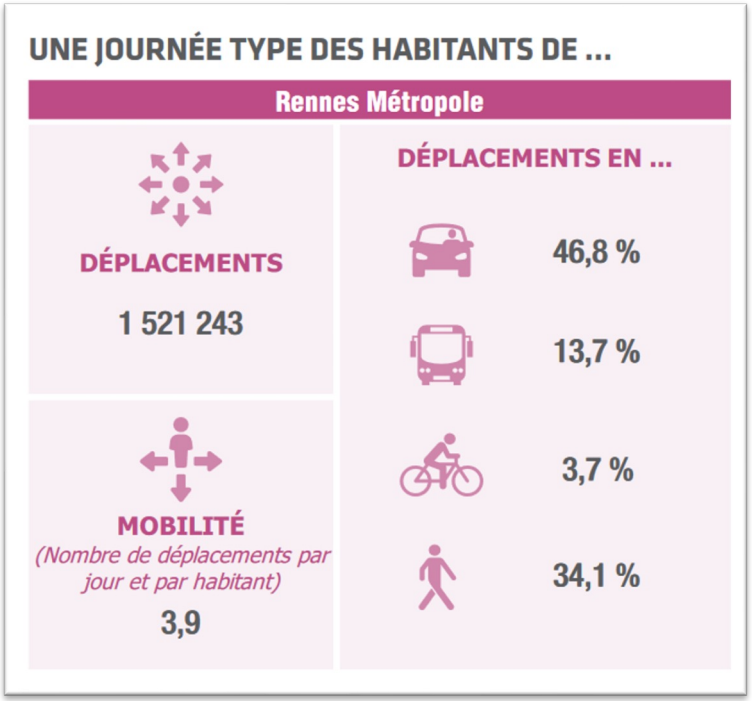

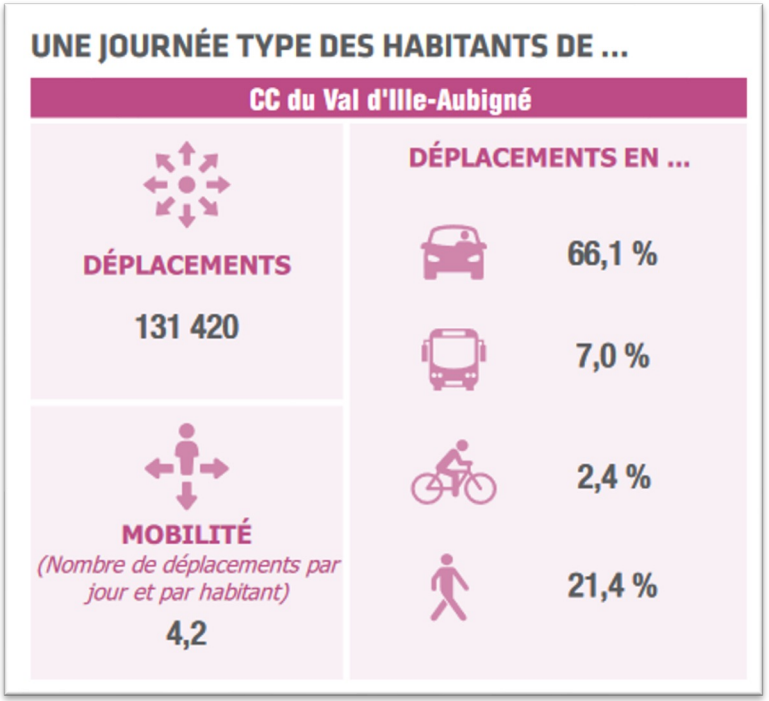

Source : Enquête Ménages Déplacements 2018 en Ille-et-Vilaine - Principaux chiffres clés par territoire - AUDIAR

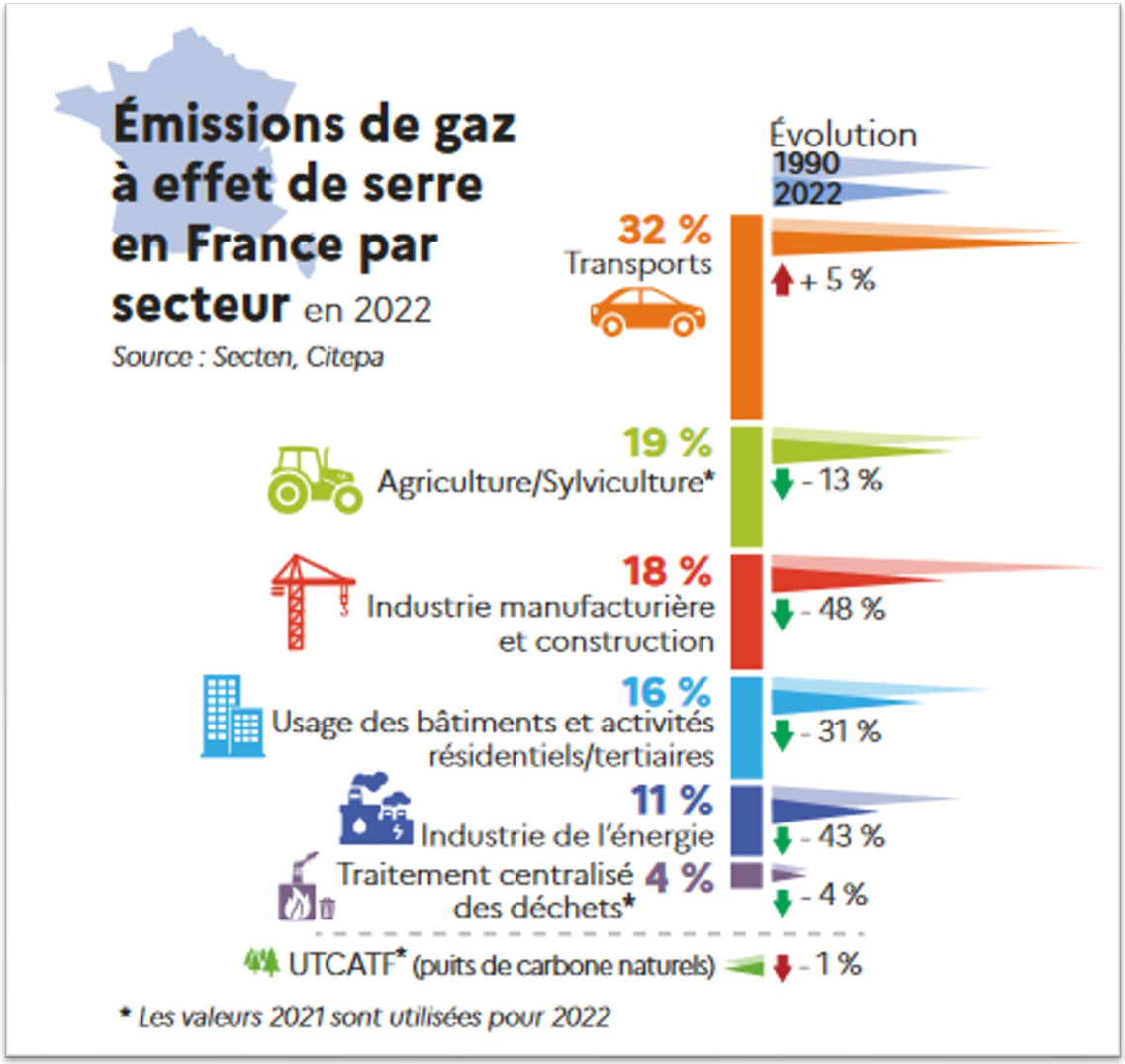

Source : Chiffres clés du climat France, Europe et Monde. Octobre 2023
Document édité par le Service des données et études statistiques (SDES) / DGEC

Quiz

Quel est le transport le plus rapide pour parcourir 4 kms dans la métropole rennaise un mardi à 8h45 ?

A. Ma paire de chaussures

B. Ma bicyclette

C. Mon autobus STAR

D. Ma Renault est fantastique

Quiz

Quel est le transport le plus rapide pour parcourir 4 kms à Rennes un mardi à 8h45 ?

A. Ma paire de chaussures

B. Ma bicyclette

C. Mon autobus STAR

D. Ma Renault est fantastique

Objectif de relier **15 communes** par le **Réseau Express Vélo** d'ici 2025

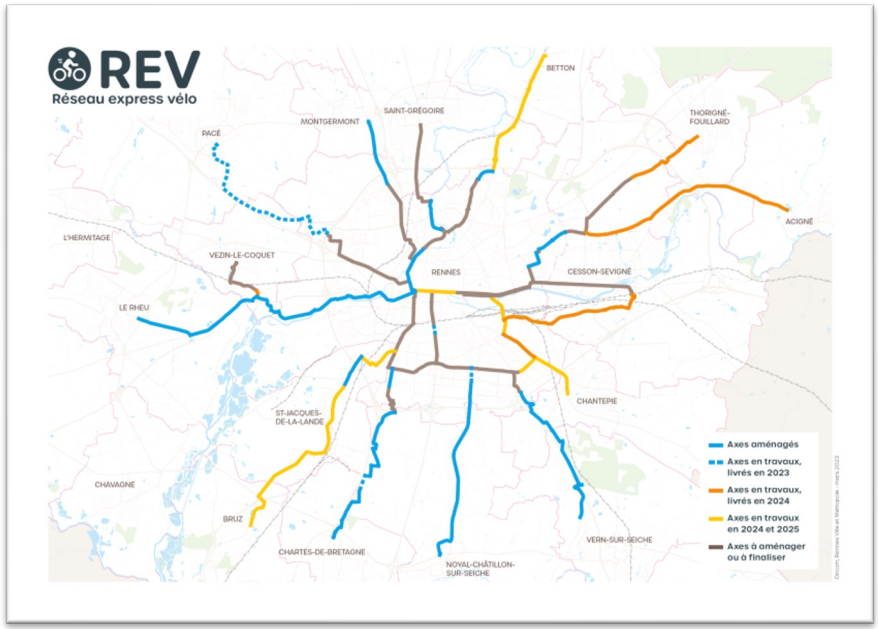

Un PDU adopté pour 10 ans (2019- 2030)

Pour organiser les mobilités et les actions en matière de transports et déplacements sur le territoire

4 priorités

1. Provoquer des changements de comportements
2. Garantir une mobilité pour tous
3. Hiérarchiser et territorialiser les modes de déplacements
4. Renforcer l'intermodalité à l'échelle du bassin de vie rennais

Rennes Métropole

Plan de Protection de l'Atmosphère de Rennes Métropole

2022-2027

Liffré ≡ Cormier
COMMUNAUTÉ

Pays de Châteaugiron
Communauté

VALORISER
ill
PARTAGER
Val d'ille
Aubigné

RÉPUBLIQUE FRANÇAISE
Liberté
Égalité
Fraternité

ADEME
AGENCE DE LA TRANSITION ÉCOLOGIQUE

RENNES MÉTROPOLE

Mobilités en Pays de Rennes : cap sur les solutions durables et solidaires !

ALEC
AGENCE LOCALE DE L'ÉNERGIE ET DU CLIMAT DU PAYS DE RENNES

PRÉSENTATION DU PROJET

Réduire les émissions de gaz à effet de serre et les consommations d'énergie liées aux déplacements

Accompagner les **changements de pratique**

Habitants du pays de Rennes

Collectivités
Entreprises

Stratégies et plans d'actions
PDU, PCAET, SCoT, PDM…

Acteurs des mobilités

AGENCE DU CLIMAT
le guichet des solutions
Eurométropole de Strasbourg

Tous les facteurs
Impact carbone
Qualité de l'air
Santé
Pollution sonore
Finances
Psycho-sociaux
Précarité
Foncier…

Toutes les mobilités
Transports collectifs
Vélo
Marche
Covoiturage
Autopartage…

AXES DU PROJET

1) Coordination / mise en réseau
2) Sensibilisation / communication
3) Conseil individualisé

Lauréat de l'AMI TENMOD en 2022

MINISTÈRE DE LA TRANSITION ÉCOLOGIQUE
Liberté
Égalité
Fraternité

FRANCE MOBILITÉS

ADEME
AGENCE DE LA TRANSITION ÉCOLOGIQUE

ANIMATION DE RÉSEAU

Mise en réseau des acteurs de la mobilité, à l'échelle du pays de Rennes

Objectifs : favoriser l'interconnaissance et les coopérations, renforcer la visibilité des initiatives existantes, **outiller,** contribuer à la **construction d'une culture commune** sur les mobilités durables et solidaires.

- Temps d'échanges
- Partage des bonnes pratiques
- Valorisation des initiatives

2. Panorama des animations sur les mobilités durables

ALEC
AGENCE LOCALE
DE L'ÉNERGIE ET DU CLIMAT
DU PAYS DE RENNES

ANIMATIONS PROPOSÉES

Un parcours d'accompagnement au changement

Catalogue des animations disponibles
sur demande où sur notre site internet

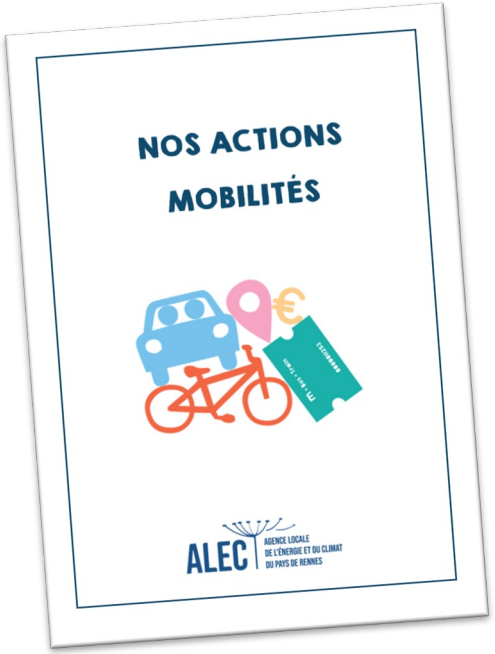

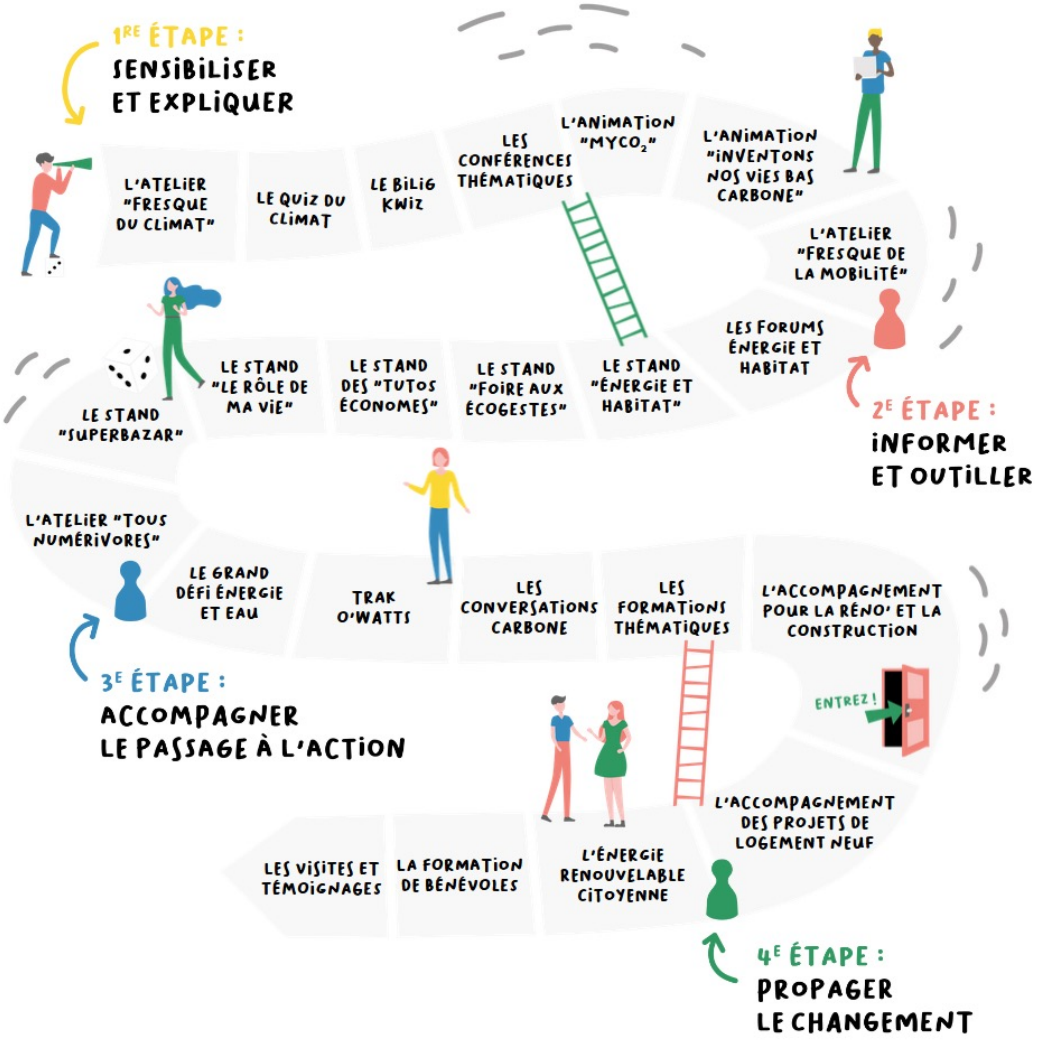

En salle

Stand

Gare à la banque-route

Construisez votre mobilité sans vous prendre les pieds dans le tapis !

Tout public, Présentiel

Les **participants** sont invités à parcourir un trajet en choisissant parmi différents modes de déplacement (vélo, bus, voiture, etc.). En fonction des modes choisis, ils devront prélever plus ou moins de jetons dans leurs banques «**temps**», «**argent**», «**santé**» et «**carbone**». Mais attention à ne pas les épuiser, sinon c'est la banque-route ! Cette animation permet aux participants de **comprendre les impacts de chaque mode de déplacement et de faire le point sur les avantages et inconvénients de chacun**.

En salle

Fresque de la mobilité

Tout public de 8 à 32 personnes, 2h30, présentiel

Inspirée de la Fresque du Climat, la Fresque de la Mobilité est un atelier collaboratif de sensibilisation aux enjeux carbone de la **mobilité des personnes**.

Elle fait la part belle aux leviers d'action que chacun peut actionner, que l'on soit un particulier, une entreprise, ou une collectivité.
Pour les novices comme pour les experts, elle permet de mieux comprendre comment adopter individuellement et collectivement une mobilité plus sobre.

En salle

ATELIER « CAP SUR LES DÉPLACEMENTS ÉCONOMES »

Tout public, environ 1h30, présentiel

Atelier interactif et ludique autour de **deux thématiques** :

- Les **mobilités durables**, problématiques et enjeux liés aux déplacements. Cette partie sera aussi l'occasion de valoriser les stratégies internes en matière de déplacements, telles que les plans de mobilité ;
- **L'écoconduite**, de façon **théorique** : un mode d'emploi pour réduire ses consommations de carburant.

La dernière séquence est dédiée au **partage de solutions** avec une séquence en groupe pour s'approprier les bonnes pratiques ! Un tour d'horizon des mobilités durables et solidaires permettra à chacun·e d'identifier des pistes alternatives à la voiture solo.

En salle

LE BILIG KWIZ

Tout public, environ 1h, présentiel ou en ligne

Vous cherchez une manière originale et décalée de présenter une politique ou un programme d'actions mobilité ?
Ça tombe bien, l'équipe de l'ALEC est très joueuse et vous propose d'en faire un moment ludique et participatif, avec un challenge par équipe qui décline le fameux Burger Quiz à la mode bretonne :

- Des questions sur les enjeux et sur les actions mises en place ;
- Un temps de recherche d'idées, en groupes, pour réfléchir et co-construire des actions à mettre en place.

Une formule qui a fait ses preuves et peut s'adapter à un public nombreux !

Stand

LE RÔLE DE MA VIE

Tout public, environ 1h30, présentiel

Dédiée aux transitions dans les domaines de l'énergie, l'habitat, l'alimentation et la mobilité, cette animation a été élaborée en partenariat avec **Agrobio 35, Éhop, Énergie du Pays de Rennes**.
Le stand se permet un pas de côté en reprenant **l'univers visuel du cinéma** pour interpeller le public.

Il invite les participant.es à s'interroger de façon ludique sur **l'impact environnemental de leur quotidien**, et d'identifier des **pistes d'amélioration concrètes** pour devenir de véritables **acteur, actrice de la transition**,
et jouer le rôle de leur vie !

Stand

LE STAND SUPER BAZAR

Tout public, séquences de 10 à 20 minutes, présentiel

Avec son style pop et son animation décalée, le stand « SuperBazar » créera la surprise dans les marchés de votre commune !

Pour cette animation de **sensibilisation à l'empreinte carbone**, l'ALEC a mis le paquet : des étals bien garnis pour découvrir le principe d'empreinte carbone et des promos démentielles sur les astuces éco-responsables, pour repartir le panier rempli de bonnes résolutions et plein de bonnes adresses !

En salle

INVENTONS NOS VIES BAS CARBONE

Tout public, à partir de 10 participant·e·s, présentiel

Après avoir été sensibilisé au changement climatique, qu'est-ce qu'on fait ?

Cette animation consacrée à l'empreinte carbone permet aux participant·e·s d'avoir quelques ordres de grandeurs, puis de composer et de visualiser ce que serait leur vie bas carbone, compatible avec les objectifs climatiques mondiaux.

Des formats et des publics variés

SENSIBILISATION

MÉTHODES CRÉATIVES

FORMAT LUDIQUE

ACCOMPAGNEMENT AU CHANGEMENT

3. Présentation du conseil individuel

ALEC
AGENCE LOCALE
DE L'ÉNERGIE ET DU CLIMAT
DU PAYS DE RENNES

Individuel

CONSEIL EN MOBILITÉ

CONSEIL SUR MESURE, NEUTRE ET GRATUIT

Un accompagnement **individualisé** et de proximité :

- Prise de rendez-vous par téléphone ou par mail ;
- Entretien dans les locaux de l'ALEC ou en visio / téléphone ;
- Possibilité d'une permanence délocalisée sur demande.

Une habitante, suite au conseil :
« Je prendrai le bus, une fois par semaine, au lieu de ma voiture »

Contactez-nous par téléphone au 02 99 35 23 50
(de 09h00 à 12h00 et de 13h30 à 16h30)
ou par mail à l'adresse mobilite@alec-rennes.org
plus d'info sur www.alec-rennes.org/mobilite

Individuel

CONSEIL EN MOBILITÉ

1. ENTRETIEN

- **Diagnostic** des **pratiques de mobilités** ;
- Recueillement des **besoins** et **contraintes** du ménage ;
- **Identification** les éventuels **freins** (financiers, psychosociaux...).

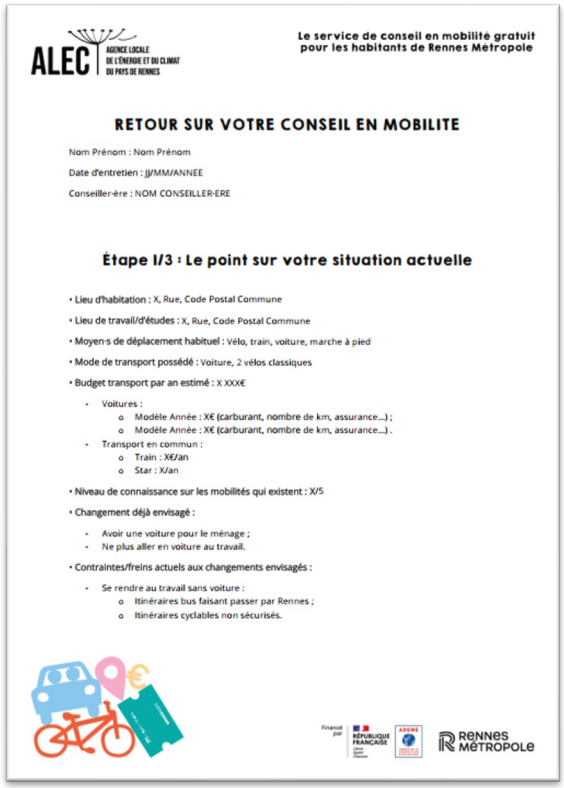

ALEC AGENCE LOCALE DE L'ÉNERGIE ET DU CLIMAT DU PAYS DE RENNES

Le service de conseil en mobilité gratuit pour les habitants de Rennes Métropole

RETOUR SUR VOTRE CONSEIL EN MOBILITE

Nom Prénom : Nom Prénom

Date d'entretien : JJ/MM/ANNEE

Conseiller·ère : NOM CONSEILLER·ERE

Étape I/3 : Le point sur votre situation actuelle

- Lieu d'habitation : X, Rue, Code Postal Commune
- Lieu de travail/d'études : X, Rue, Code Postal Commune
- Moyen·s de déplacement habituel : Vélo, train, voiture, marche à pied
- Mode de transport possédé : Voiture, 2 vélos classiques
- Budget transport par an estimé : X XXX€
  - Voitures :
    - Modèle Année : X€ (carburant, nombre de km, assurance...) ;
    - Modèle Année : X€ (carburant, nombre de km, assurance...) .
  - Transport en commun :
    - Train : X€/an
    - Star : X/an
- Niveau de connaissance sur les mobilités qui existent : X/5
- Changement déjà envisagé :
  - Avoir une voiture pour le ménage ;
  - Ne plus aller en voiture au travail.
- Contraintes/freins actuels aux changements envisagés :
  - Se rendre au travail sans voiture :
    - Itinéraires bus faisant passer par Rennes ;
    - Itinéraires cyclables non sécurisés.

Financé par RÉPUBLIQUE FRANÇAISE ADEME Rennes Métropole

2. SYNTHÈSE PERSONNALISÉE

- **Solutions** alternatives possibles (temps, budget...) ,
- Identification des **aides** possibles ;
- **Lien vers les ressources du territoire** : services vélo, covoiturage, transports en commun, associations locales...

3. SUIVI ET ACCOMPAGNEMENT PERSONNALISÉ

- En fonction du profil ;
- Explication des solutions ;
- Prise en compte des **changements de situation** (déménagement, changement de situation...)

Individuel

CONSEIL EN MOBILITÉ

KIT DE COMMUNICATION

- Des flyers ;
- Des affiche A3 ;
- Des affiches taille abribus ;
- Visuel réseaux sociaux ;
- Texte de présentation du service.

- Vidéo « Initiatives solidaires »
  Grand Prix STAR

4. Échanges vos besoins ?

ALEC
AGENCE LOCALE
DE L'ÉNERGIE ET DU CLIMAT
DU PAYS DE RENNES

Échanges

ALEC

AGENCE LOCALE
DE L'ÉNERGIE ET DU CLIMAT
DU PAYS DE RENNES

MERCI POUR VOTRE ATTENTION !

ÉNERGIE ET CLIMAT, AGIR ENSEMBLE POUR MIEUX VIVRE AUJOURD'HUI ET DEMAIN !

104 boulevard Georges Clemenceau 35 200 Rennes
02 99 352 350 - contact@alec-rennes.org - www.alec-rennes.org
Facebook : @alecrennes / Twitter : @ALEC_Rennes

EQUIPE PROJET MOBILITÉ

Nathalie GIBOT
Responsable du pôle climat et territoires
Nathalie.gibot@alec-rennes.org
☎ 02 56 85 66 31

Geoffrey LE PAGE
Chargé de communication
et de sensibilisation
geoffrey.lepage@alec-rennes.org
02 56 85 66 26

Lisa BERROU-MONNIER
Chargée de mission mobilités durables
lisa.berrou-monnier@alec-rennes.org
02 56 85 66 34

Pauline HESNAULT
Conseillère collectivités
pauline.hesnault@alec-rennes.org
02 56 85 66 27