

Nous, l'ALEC du Pays de Rennes

Association engagée depuis près de 30 ans.

Nous accompagnons les **collectivités**,
les **acteurs socio-économiques**,
les habitantes et les **habitants du territoire**
dans la transition énergétique et climatique.

Notre ambition : **atténuer les causes du changement climatique, s'adapter à ses conséquences**
et permettre à toutes et tous de **mieux vivre aujourd'hui et demain !**

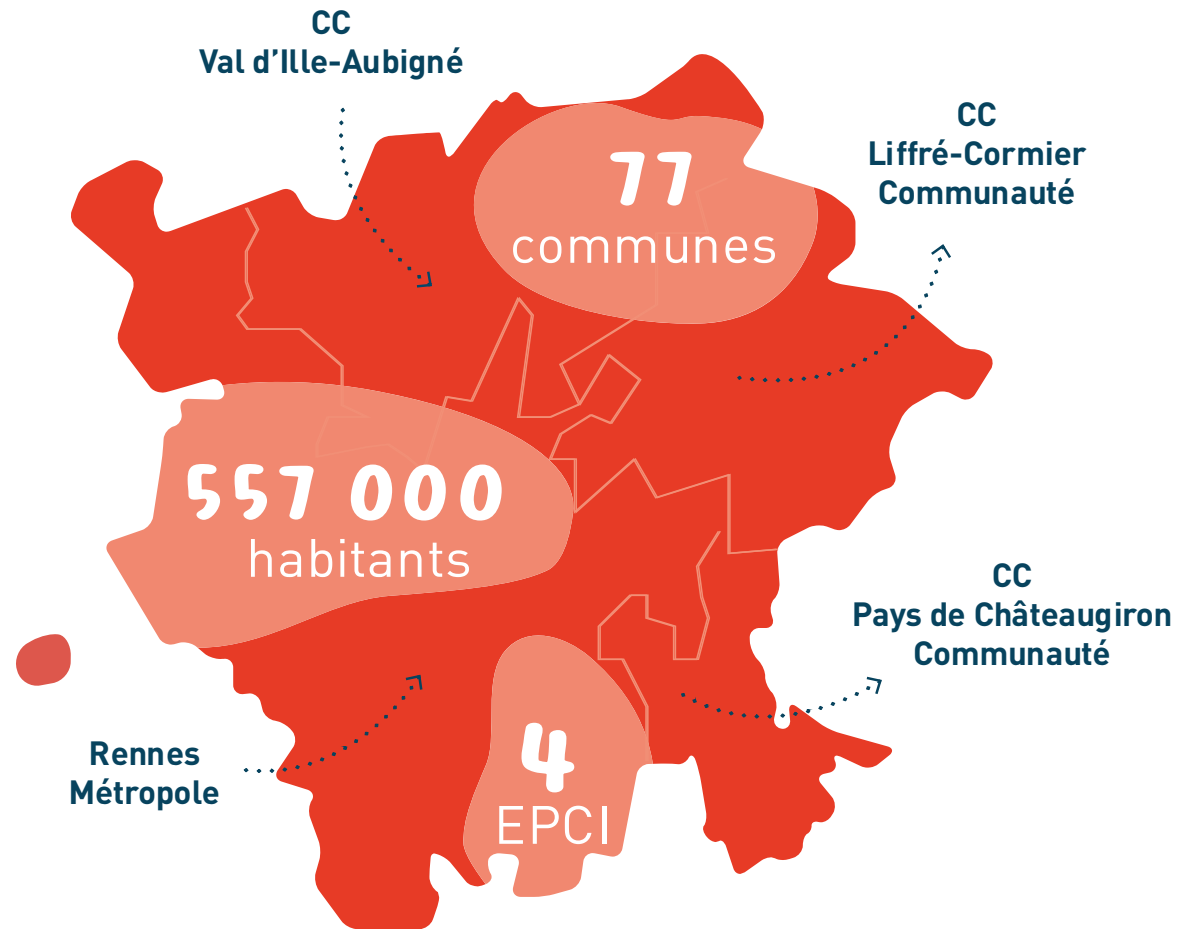

Notre raison d'être et nos valeurs



**Agir ensemble
pour mieux vivre
aujourd'hui et demain !**



**Intérêt
général**



**Prendre soin
du vivant
et de la planète**



**Coopération
et faire
ensemble**



Audace



**Justice
sociale**

Nous vous accompagnons sur...



La maîtrise de l'énergie
et l'efficacité
énergétique

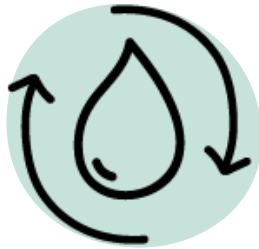

La préservation
des ressources

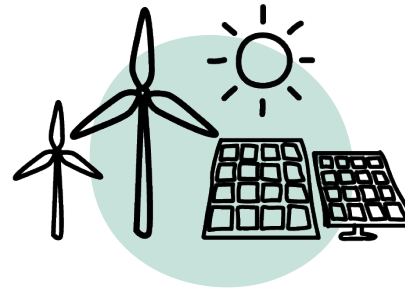

Les énergies
renouvelables



Les aménagements
durables



La rénovation
énergétique
performante



L'adaptation
au changement
climatique



Les récits qui
donnent envie d'agir

Nous agissons avec...

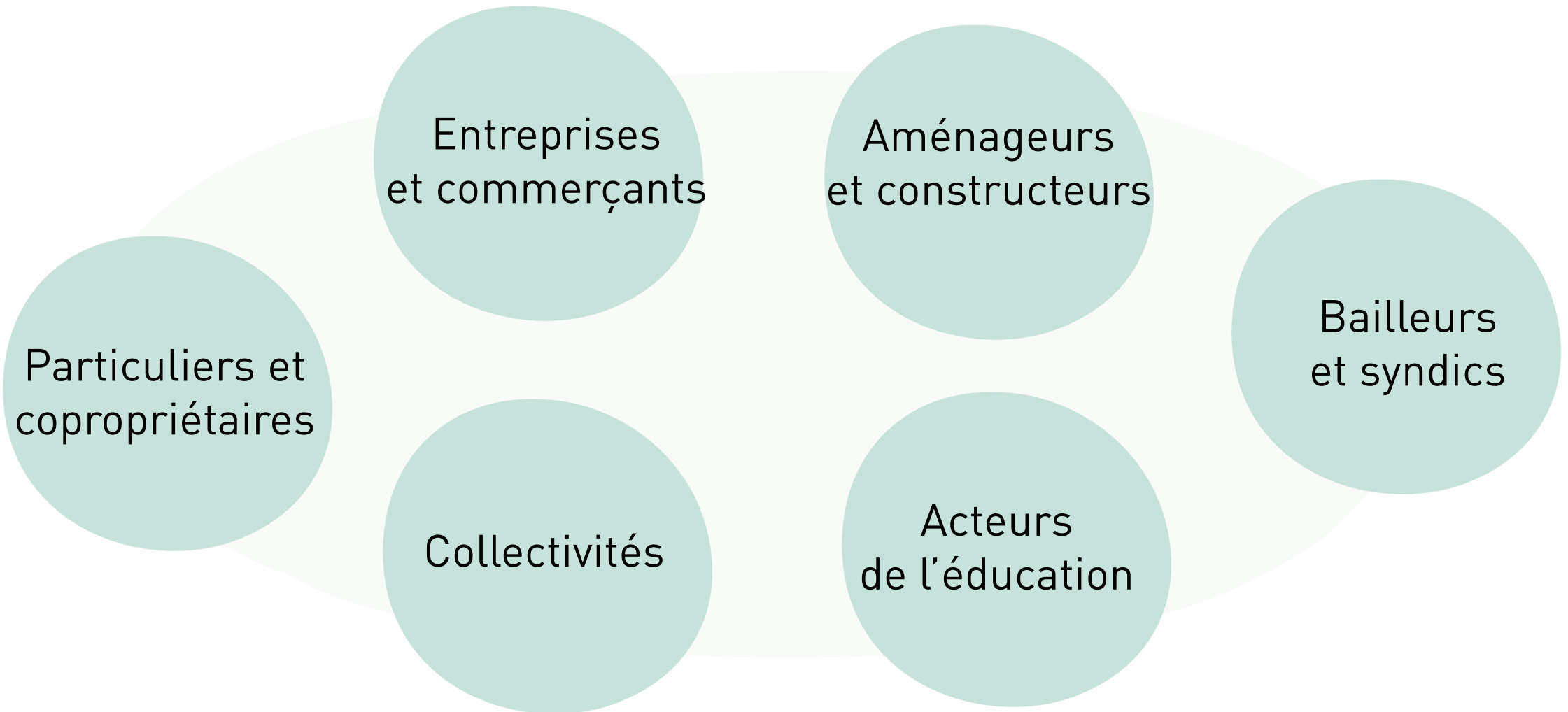

Notre équipe



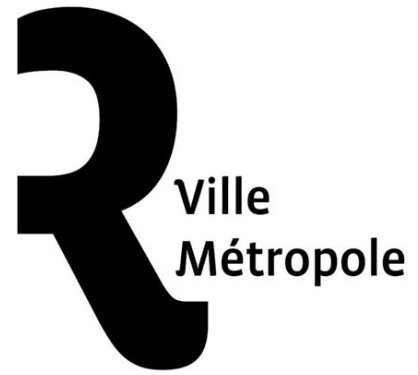



LES OBJECTIFS DE LA MATINÉE

- Créer une culture commune, notamment pour le nouveau GT transition sur les enjeux environnementaux et les spécificités du cadre QPV.
- S'appropriier ces enjeux.
- Expérimenter un temps de réflexion et de recherche collective sur des questions de fond.
- Interconnaissance.

AU PROGRAMME DE LA MATINÉE



CRÉATION DES GROUPES

09h35 – 09h45



SÉQUENCE « iNSPIRATION »

11h00 – 11h20

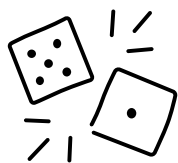

SÉQUENCE « COMPRÉHENSION »

09h45 – 10h45



SÉQUENCE « RÉFLEXION »

11h20 – 12h20



PAUSE

10h45 – 11h00



RESTITUTION CONCLUSION



12h20 – 12h25

CADRE EN COLLECTIF ET AU SEIN DES GROUPES :

- **CO-RESPONSABILITÉ : SUIVI DES CONSIGNES ET DU TIMING**
- **CONSTRUCTIVITÉ : FAIRE EN SORTE QUE LE GROUPE AVANCE**
- **ÉQUITÉ DU TEMPS DE PAROLE**
- **INDULGENCE : DROIT À L'ERREUR, NON-JUGEMENT, IMPERFECTIONS**

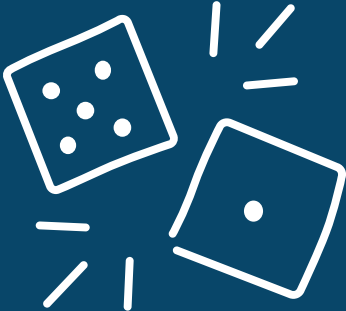

POUR BIEN DÉMARRER...



SÉQUENCE COMPRÉHENSION



ALEC

AGENCE LOCALE
DE L'ÉNERGIE ET DU CLIMAT
DU PAYS DE RENNES



AGENCE LOCALE
ÉNERGIE ET CLIMAT
DU PAYS DE RENNES

Sur quoi va porter le quiz ?

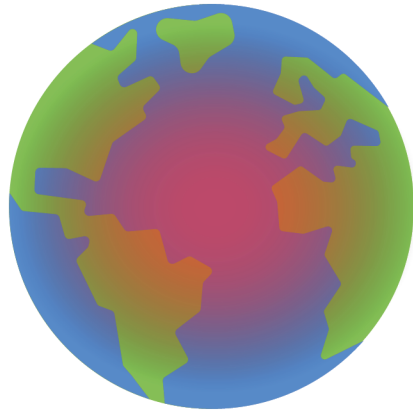

**1 : L'effet de serre
et le réchauffement
climatique**



**2 : Qu'est-ce
qui se fait ?**

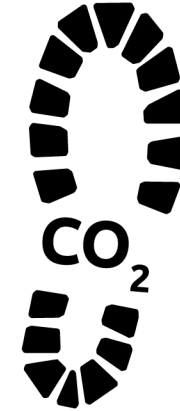

**3 : L'empreinte
carbone**

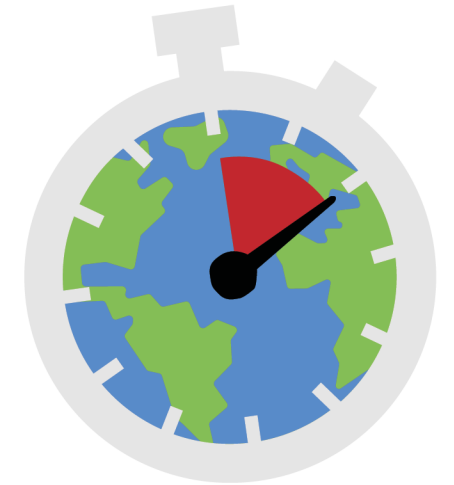

**4 : Les autres
limites
planétaires**

COMMENT PARTICIPER ?

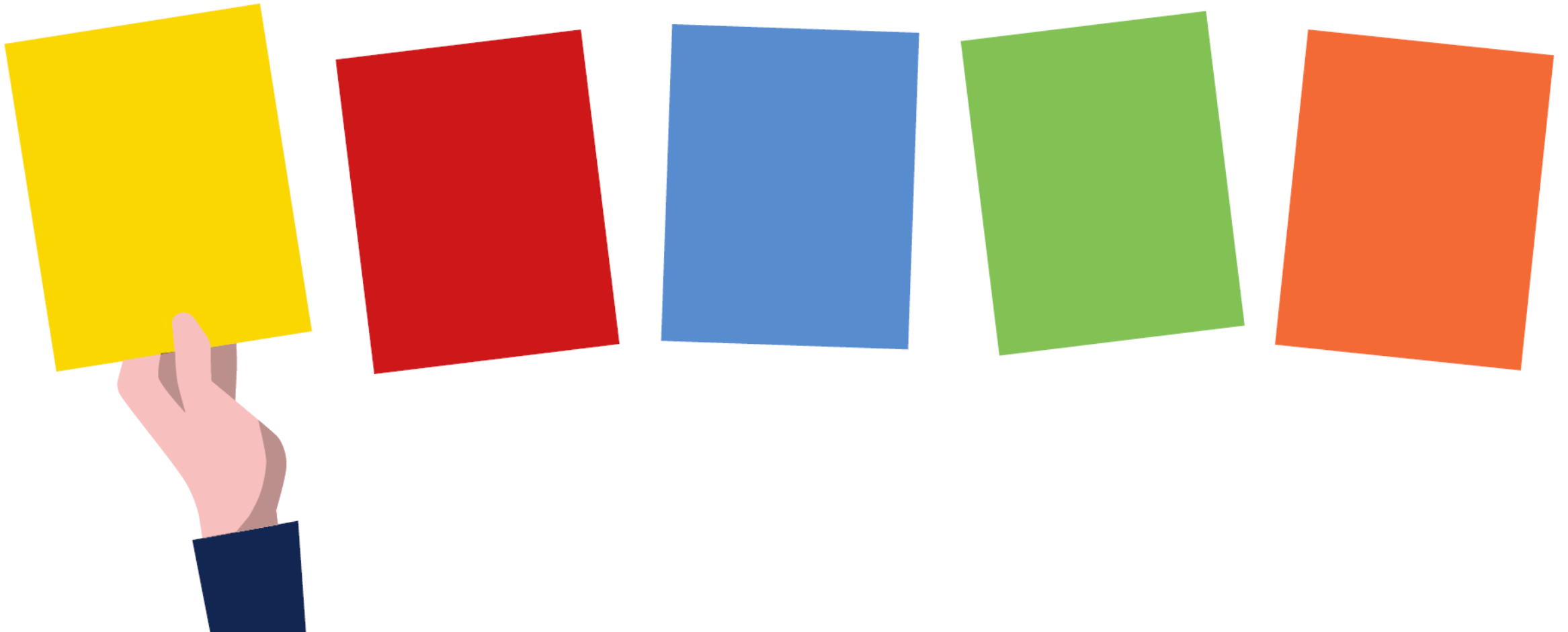

COMMENT PARTICIPER ?



L'EFFET DE SERRE, KÉZAKO ?



L'EFFET DE SERRE, KÉZAKO ?



L'EFFET DE SERRE, KÉZAKO ?

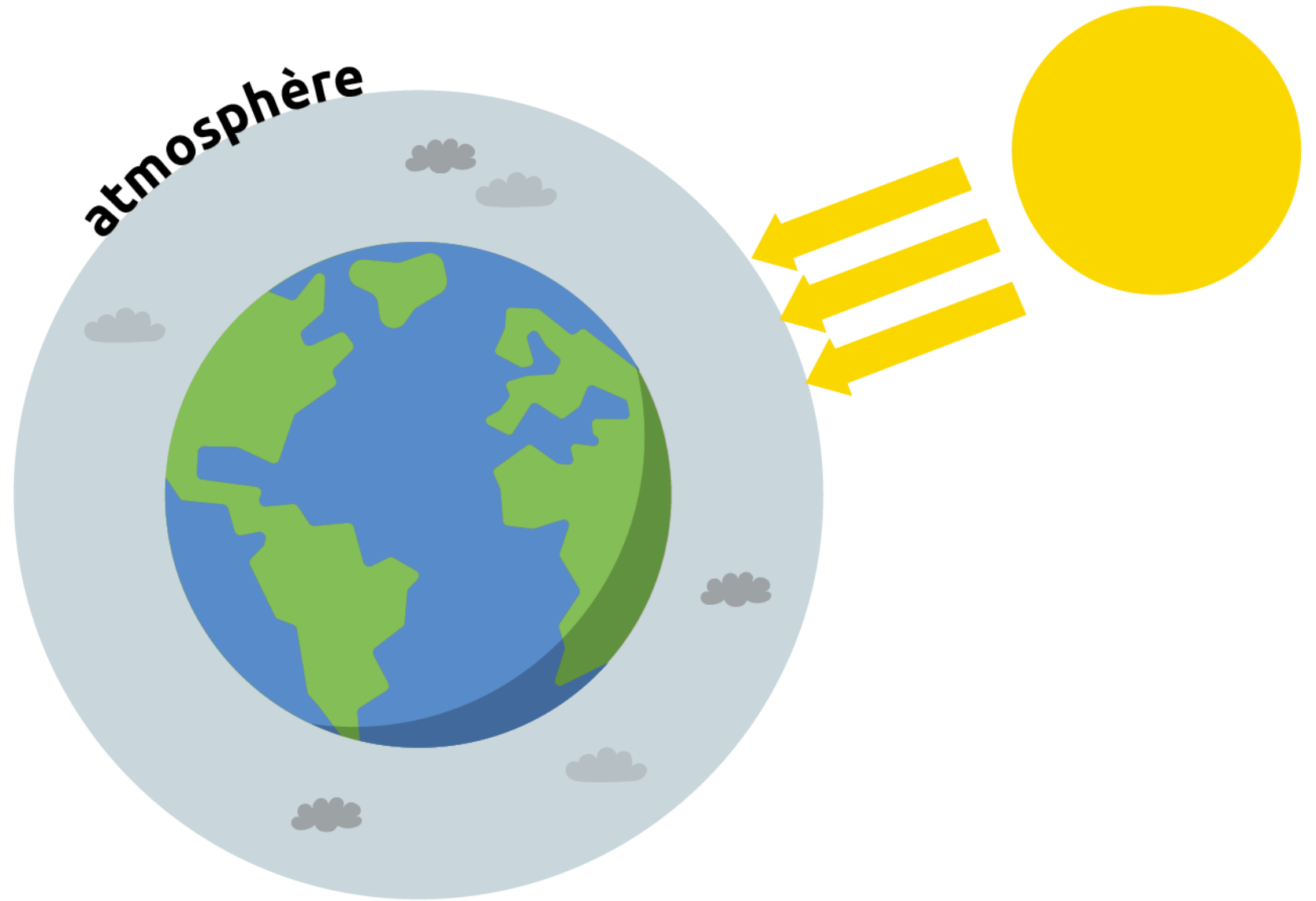

L'EFFET DE SERRE, KÉZAKO ?

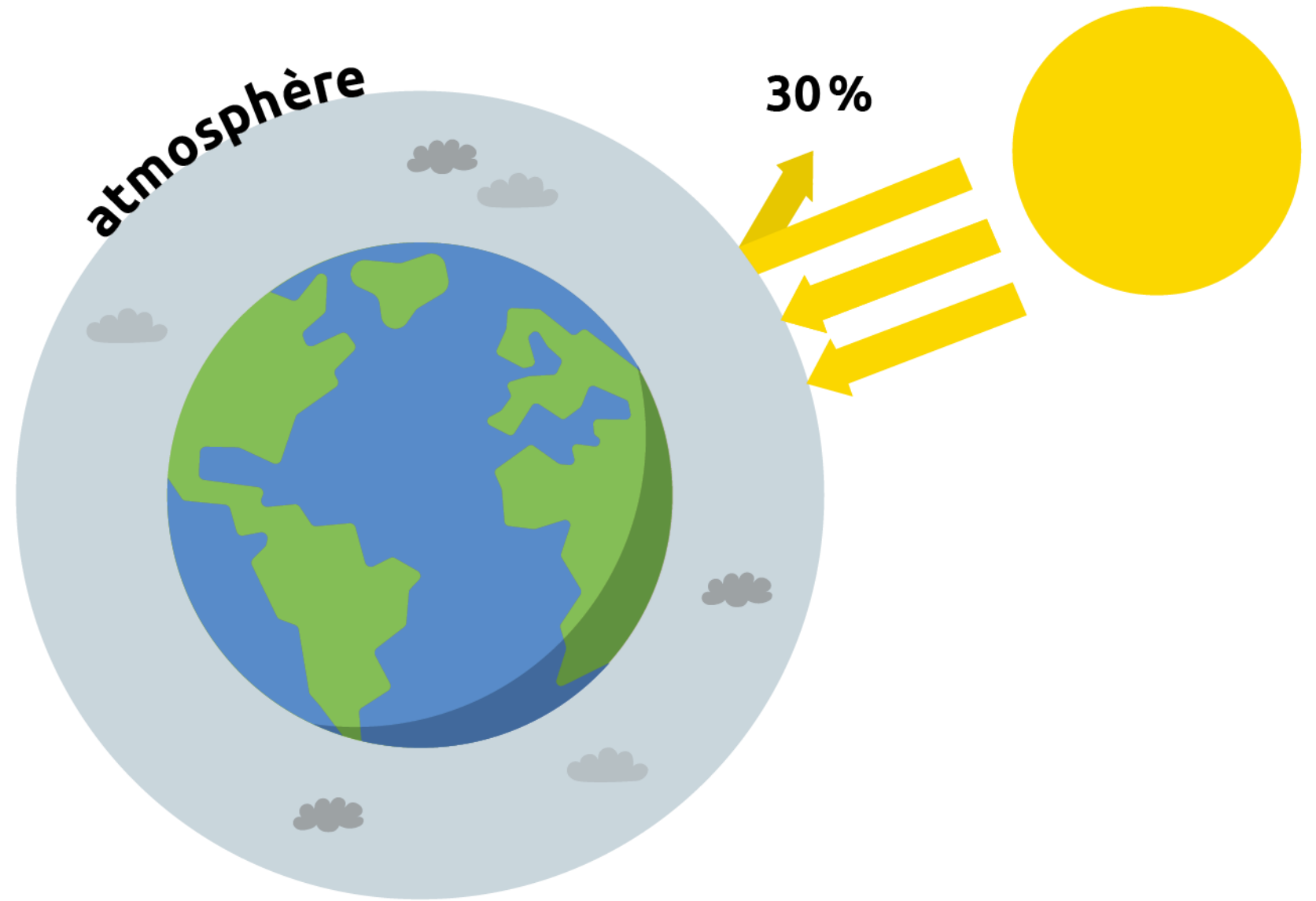

L'EFFET DE SERRE, KÉZAKO ?

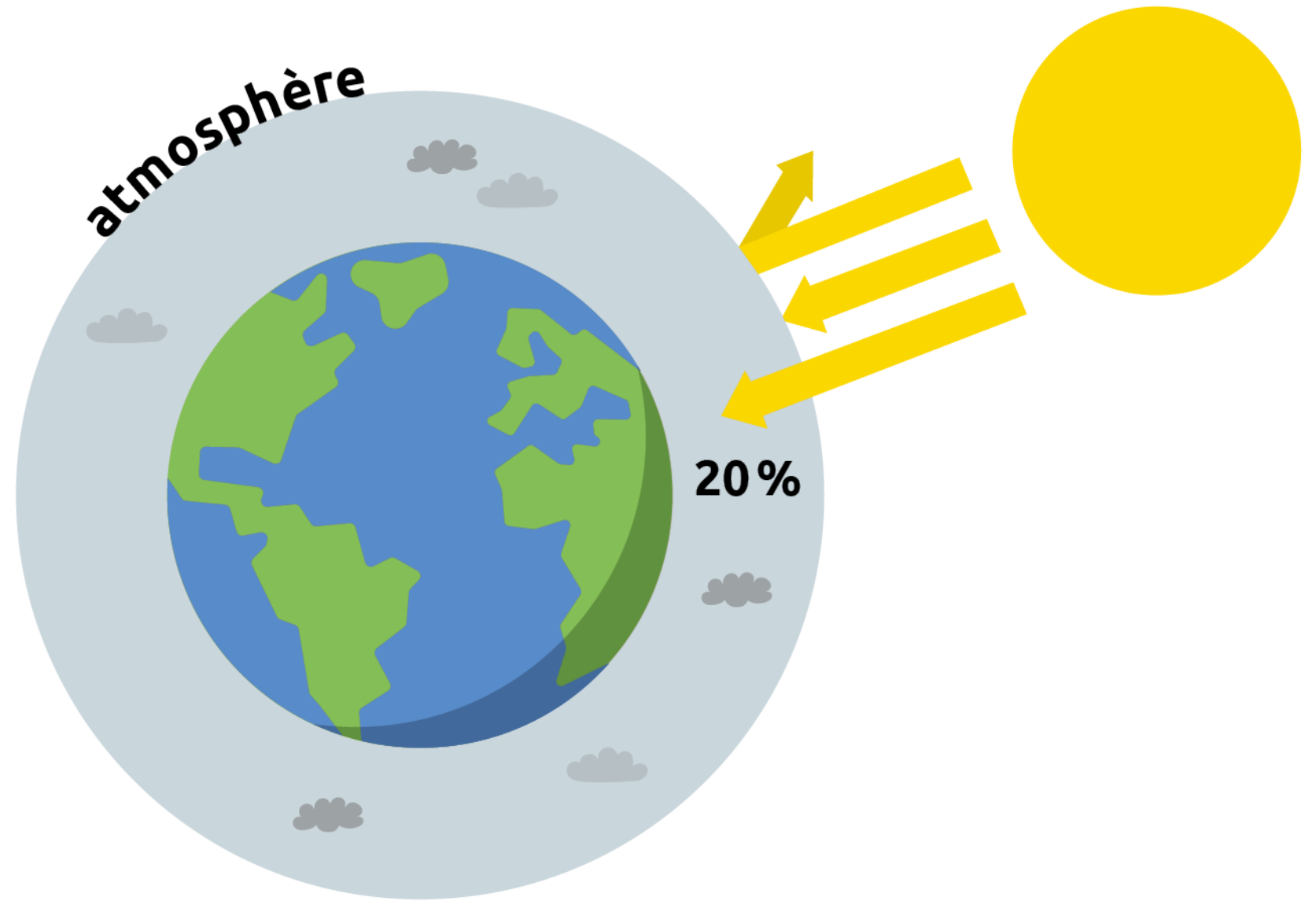

L'EFFET DE SERRE, KÉZAKO ?

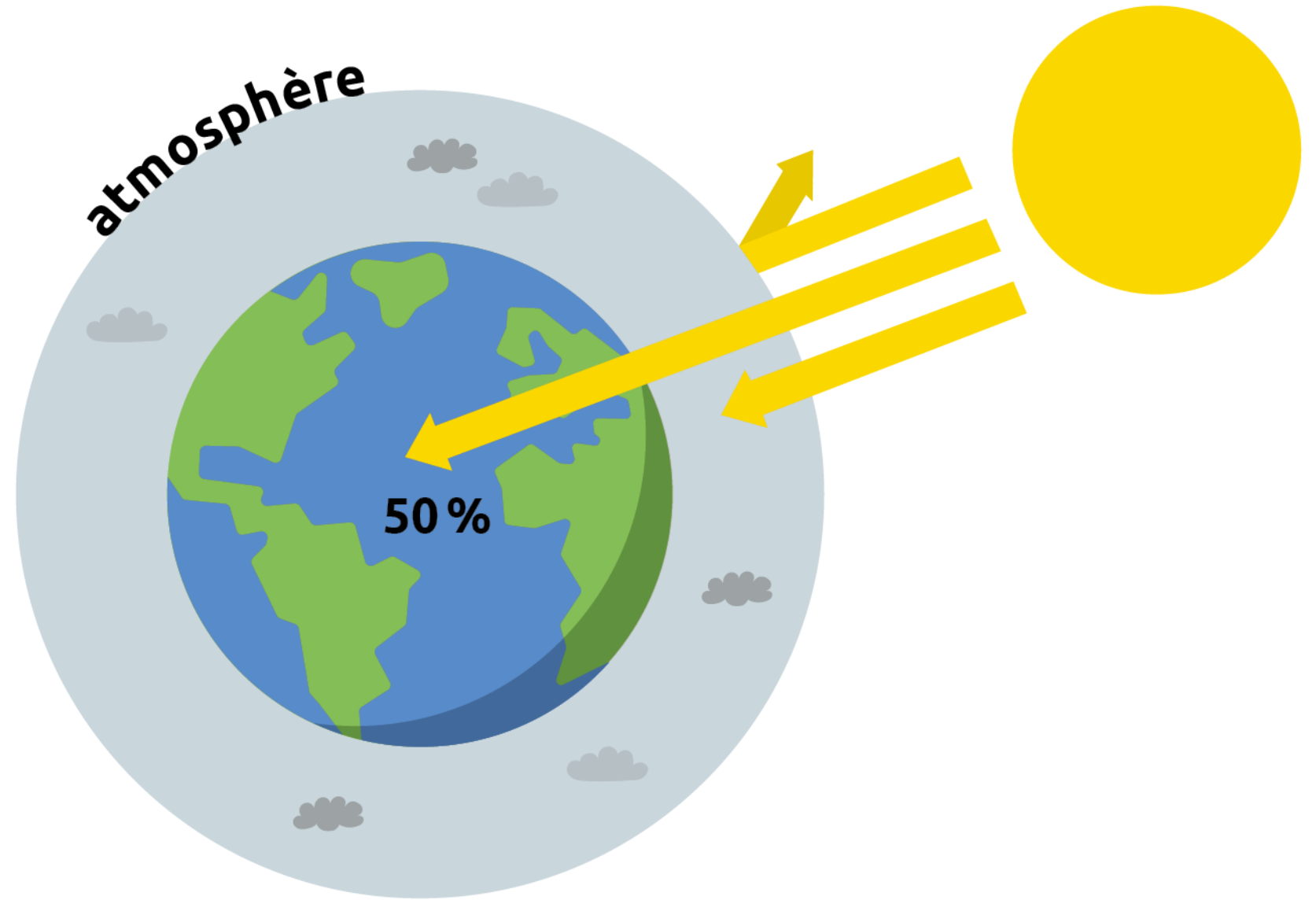

L'EFFET DE SERRE, KÉZAKO ?

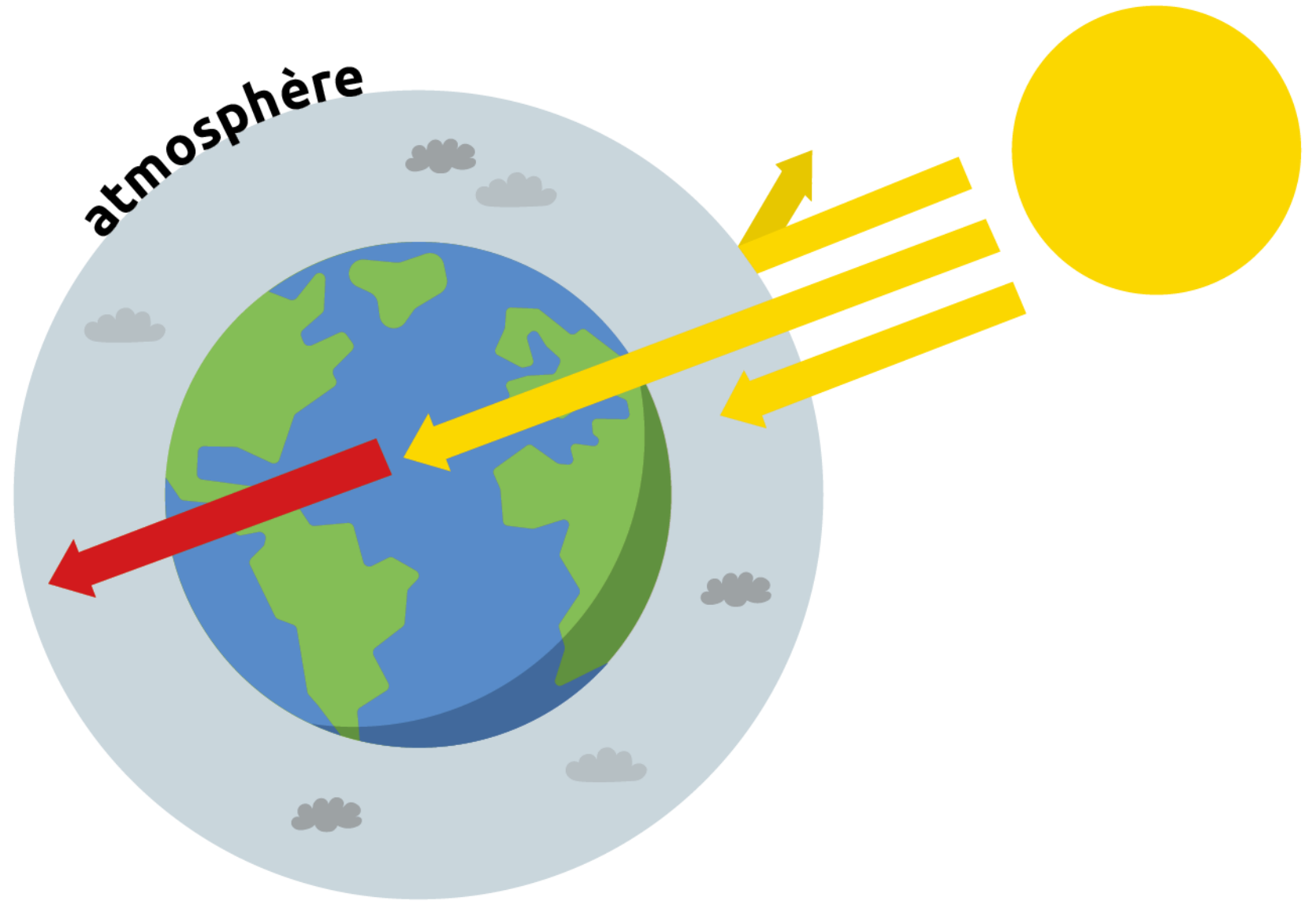

L'EFFET DE SERRE, KÉZAKO ?

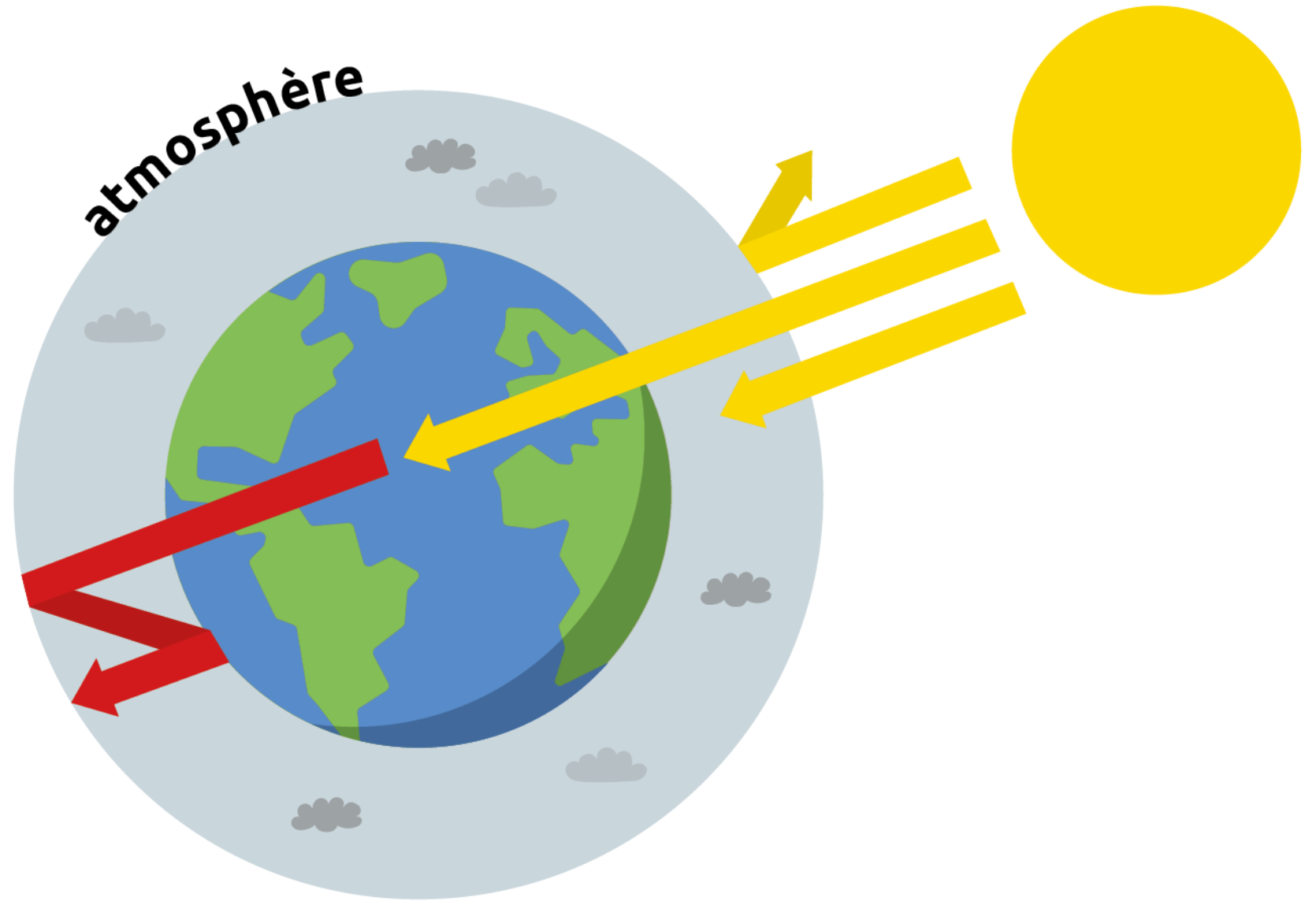

PARMI LES GAZ SUIVANTS, QUELS SONT CEUX QUI SONT À EFFET DE SERRE ?



LE MÉTHANE ?



L'OZONE ?



LE DIOXYDE DE CARBONE ?



LA VAPEUR D'EAU ?

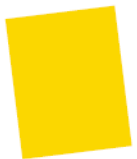

LE PROTOXYDE D'AZOTE ?

PARMI LES GAZ SUIVANTS, QUELS SONT CEUX QUI SONT À EFFET DE SERRE ?



LE MÉTHANE



L'OZONE



LE DIOXYDE DE CARBONE



LA VAPEUR D'EAU



LE PROTOXYDE D'AZOTE

LEQUEL EST LE PRINCIPAL RESPONSABLE DE L'EFFET DE SERRE NATUREL ?



LE MÉTHANE ?



L'OZONE ?



LE DIOXYDE DE CARBONE ?



LA VAPEUR D'EAU ?



LE PROTOXYDE D'AZOTE ?

LEQUEL EST LE PRINCIPAL RESPONSABLE DE L'EFFET DE SERRE NATUREL ?

LE MÉTHANE

L'OZONE

LE DIOXYDE DE CARBONE



LA VAPEUR D'EAU

LE PROTOXYDE D'AZOTE

**L'EFFET DE SERRE,
EST-CE QUE C'EST MAL ?**

LEQUEL EST LE PRINCIPAL RESPONSABLE DE CET EFFET DE SERRE ADDITIONNEL ?



LE MÉTHANE ?



L'OZONE ?



LE DIOXYDE DE CARBONE ?



LA VAPEUR D'EAU ?



LE PROTOXYDE D'AZOTE ?

LEQUEL EST LE PRINCIPAL RESPONSABLE DE CET EFFET DE SERRE ADDITIONNEL ?

LE MÉTHANE

L'OZONE



LE DIOXYDE DE CARBONE (CO₂)

LA VAPEUR D'EAU

LE PROTOXYDE D'AZOTE

**MAIS D'OÙ VIENNENT CES
ÉMISSIONS DE DIOXYDE
DE CARBONE (CO₂) ?**

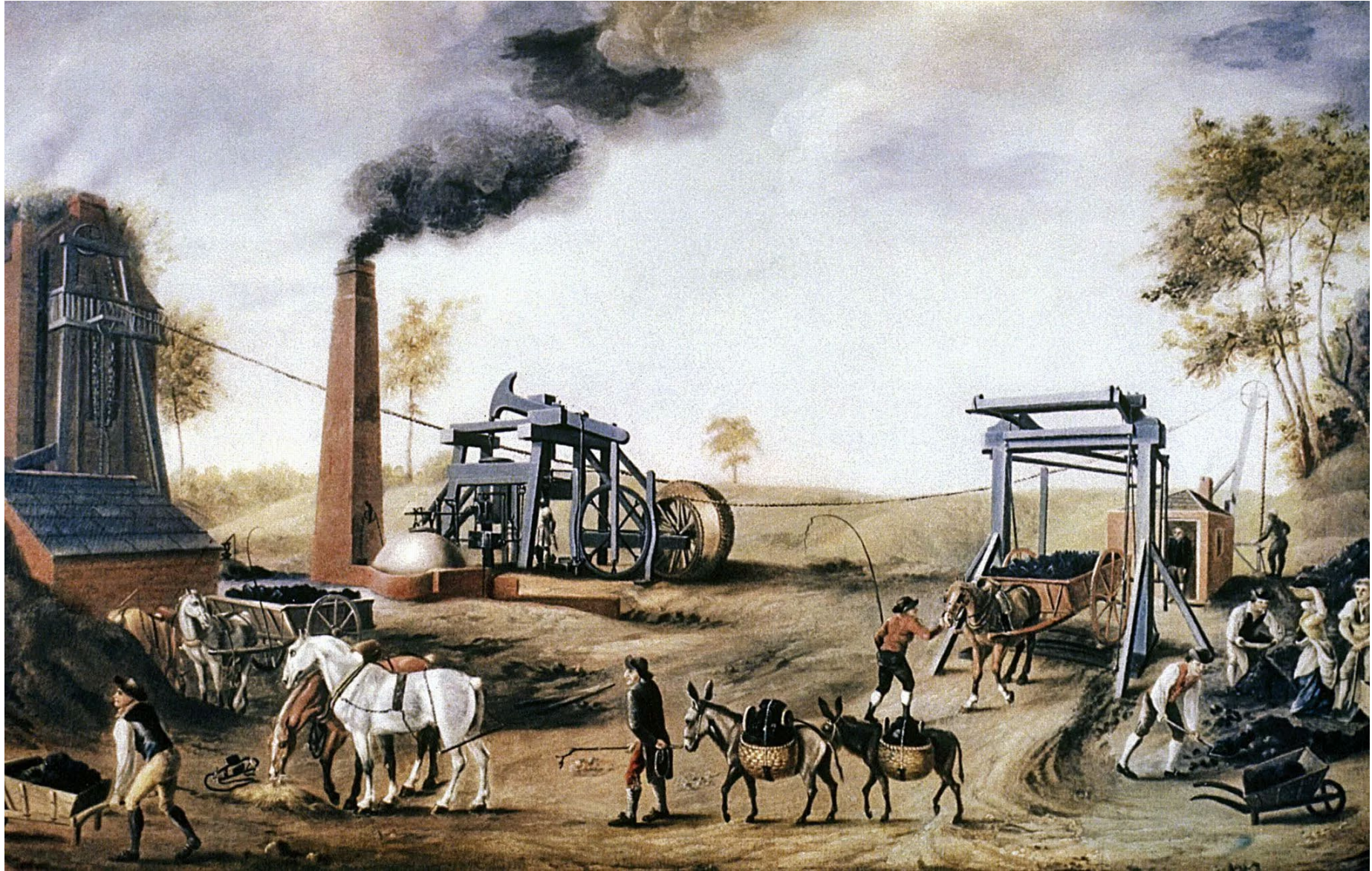

**POUVEZ-VOUS CITER LES TROIS GRANDES
SOURCES D'ÉNERGIE « FOSSILES » ?**



POUVEZ-VOUS CITER LES TROIS GRANDES SOURCES D'ÉNERGIE « FOSSILES » ?



LE CHARBON



LE GAZ NATUREL



LE PÉTROLE

Evolution des températures moyennes mondiales de 1850 à 2020

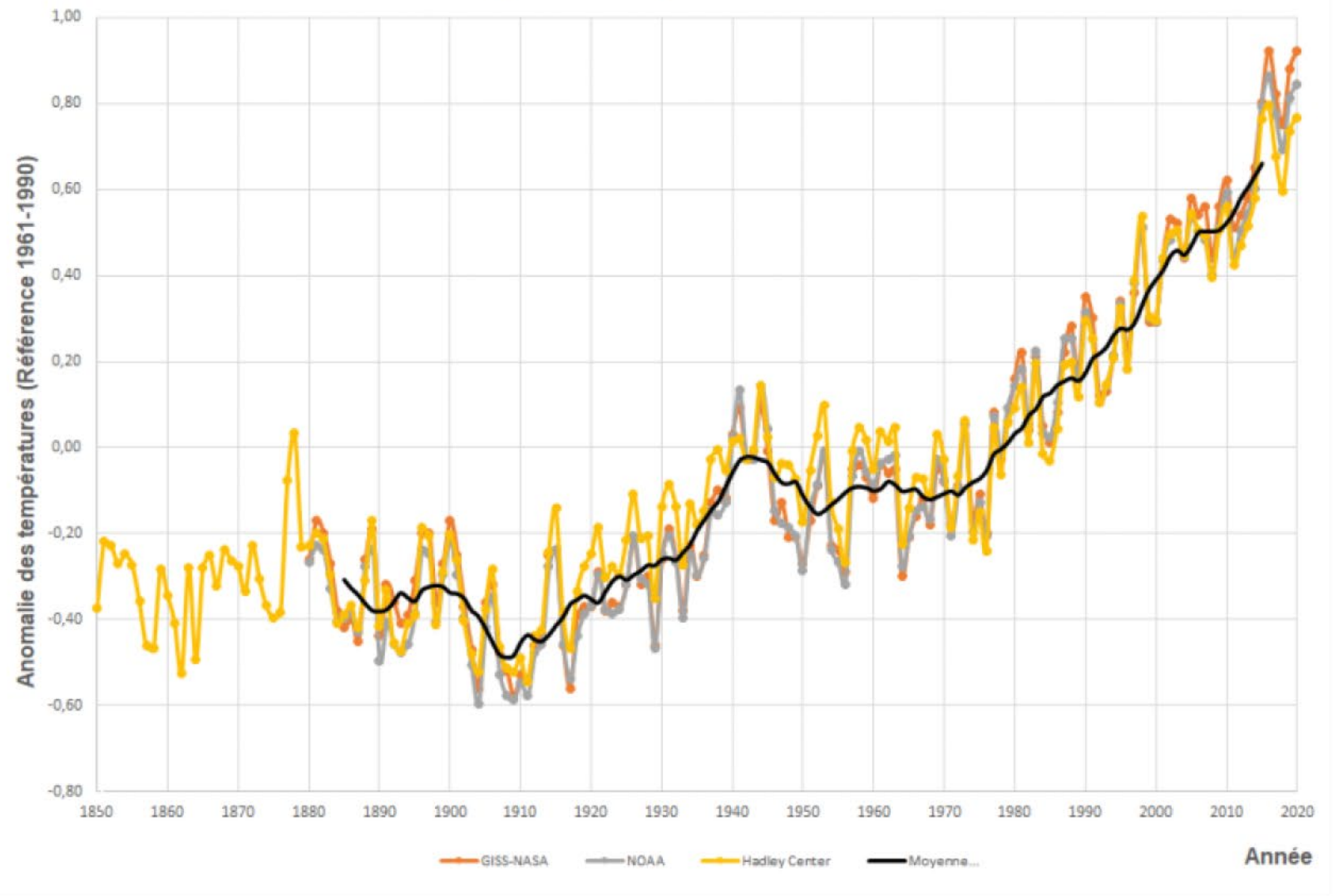

QUE SE PASSE-T-IL SUR UNE PLANÈTE QUI SE RÉCHAUFFE ?

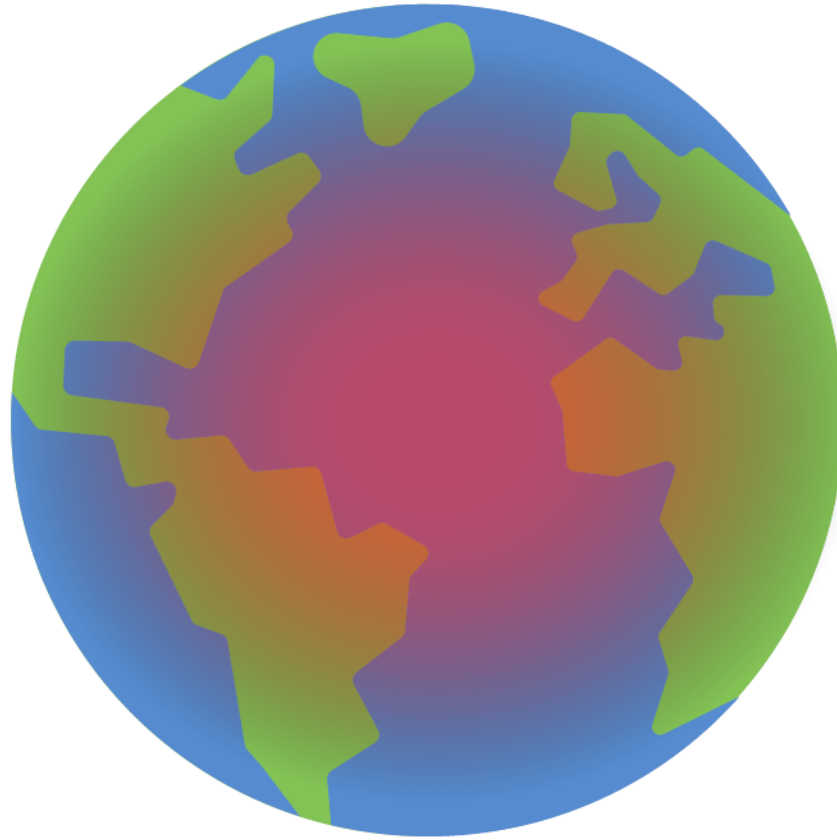

QUE SE PASSE-T-IL SUR UNE PLANÈTE QUI SE RÉCHAUFFE ?

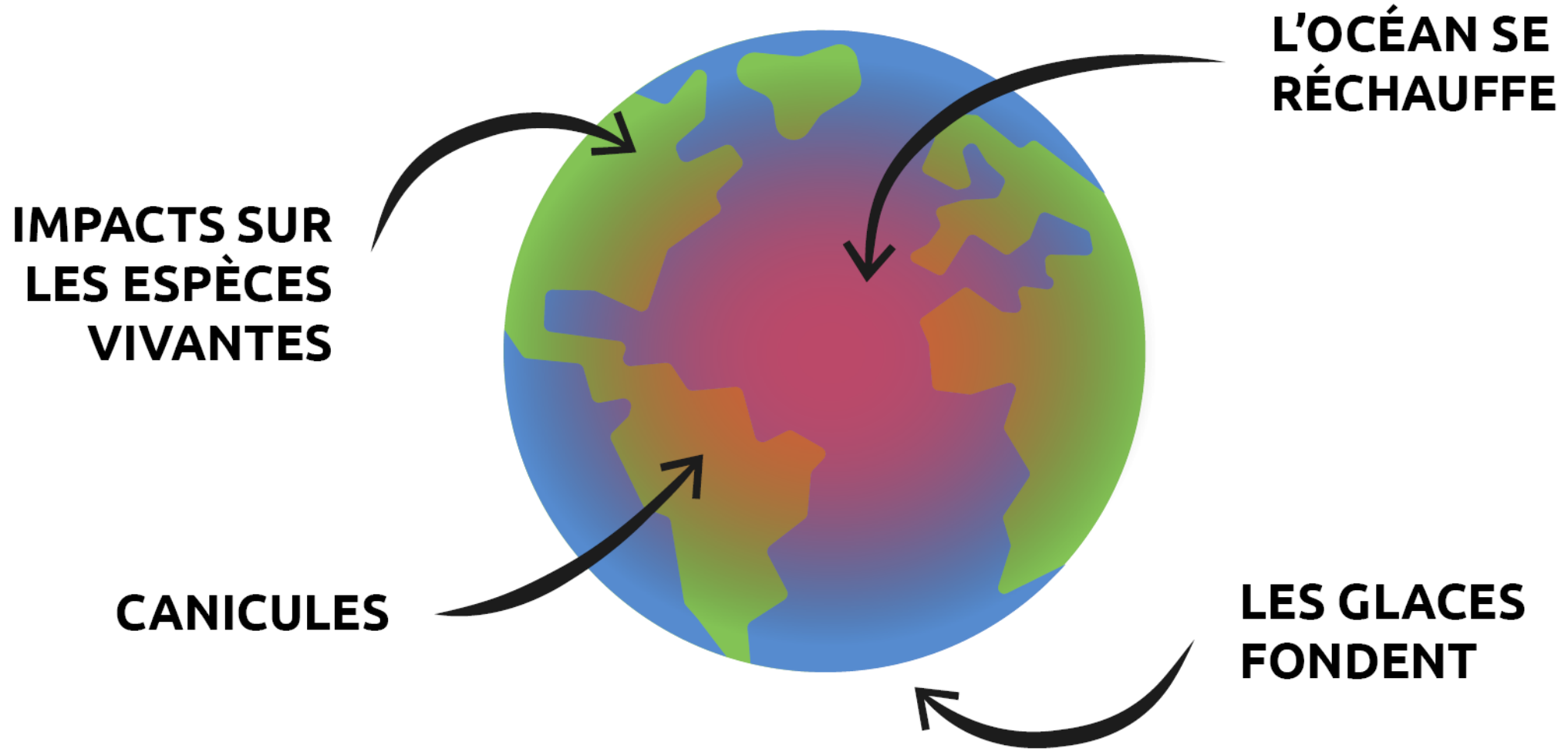



REMBOLINONS...

**« NOS ACTIVITÉS DU QUOTIDIEN IMPLIQUENT
LA CONSOMMATION D'ÉNERGIES FOSSILES,
CES CONSOMMATIONS ÉMETTENT DU DIOXYDE
DE CARBONE EN GRANDE QUANTITÉ,
CE DIOXYDE DE CARBONE (CO₂) ALIMENTE L'EFFET
DE SERRE QUI RÉCHAUFFE LA PLANÈTE,
SUR UNE PLANÈTE RÉCHAUFFÉE, LES CONDITIONS DE VIE
SONT RENDUES PLUS DIFFICILES»**



QU'EST-CE QU'ON FAIT ?

**QUI A DÉJÀ ENTENDU
PARLER DU GIEC ?**



giec
les Givrés de l'Écologie



giec
Groupe d'expertise et de conseil
intergouvernemental sur l'évolution du climat



giec
le gang des intellos éclairés sur le climat





giec



Groupe d'expertise et de conseil
intergouvernemental sur l'évolution du climat



ÉVALUE DE L'ÉVOLUTION DE CLIMAT



ÉVALUE SES CONSÉQUENCES



PROPOSE DES STRATÉGIES DE PARADE



**LE GIEC PRODUIT
UN RAPPORT EN
MOYENNE TOUS
LES 6-7 ANS**

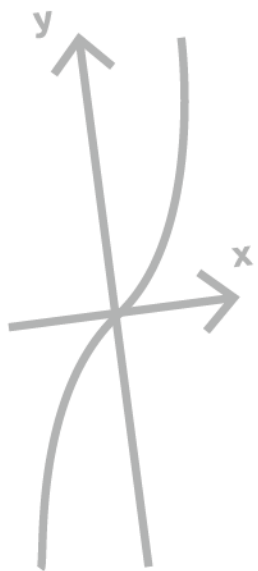

CALCUL MENTAL



SI LE GIEC PRODUIT UN RAPPORT EN
MOYENNE TOUS LES 6-7 ANS,

ET QUE NOUS EN SOMMES AUJOURD'HUI
AU 6^E RAPPORT,

EN QUELLE ANNÉE (A PEU PRÈS) EST
PARU LE PREMIER RAPPORT ? 🤔

$$\sin(-a) = -\sin a$$

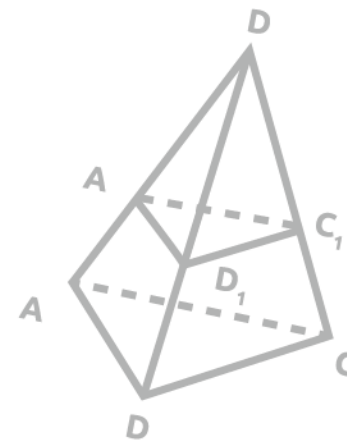

LE PREMIER RAPPORT PUBLIÉ IL Y A + DE 30 ANS !

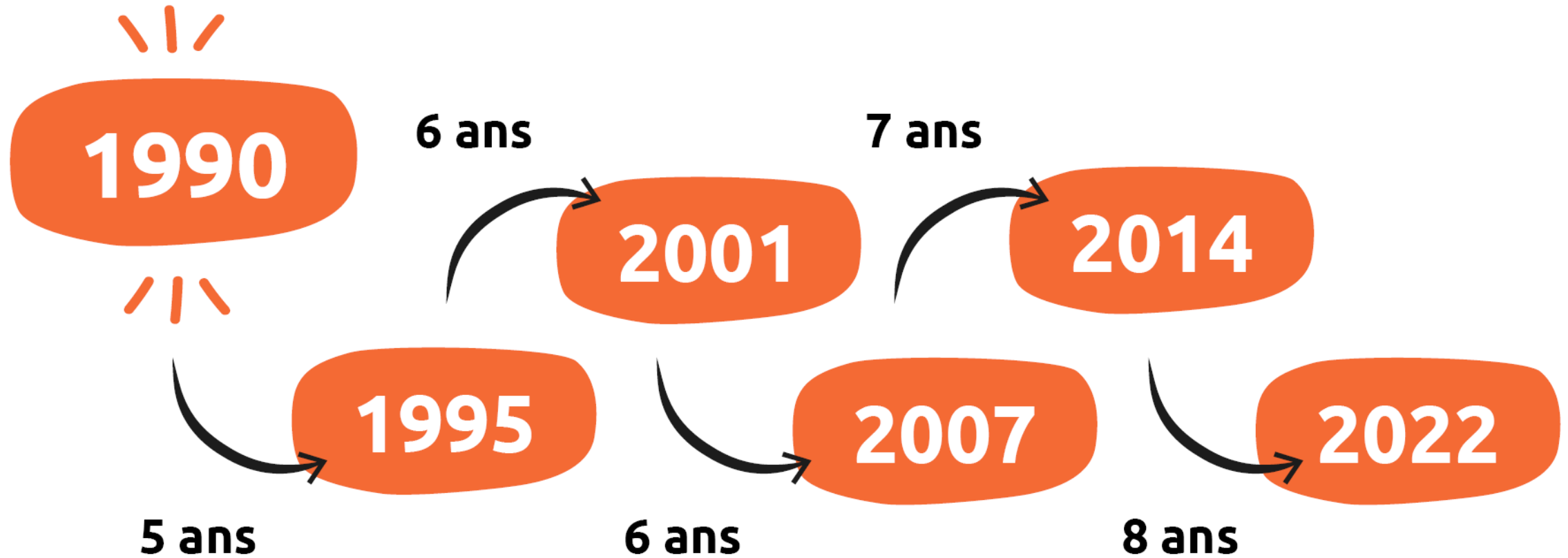



COP ?

C'EST QUOI UNE COP ?

« Conférence des parties »
(Conference of the Parties)

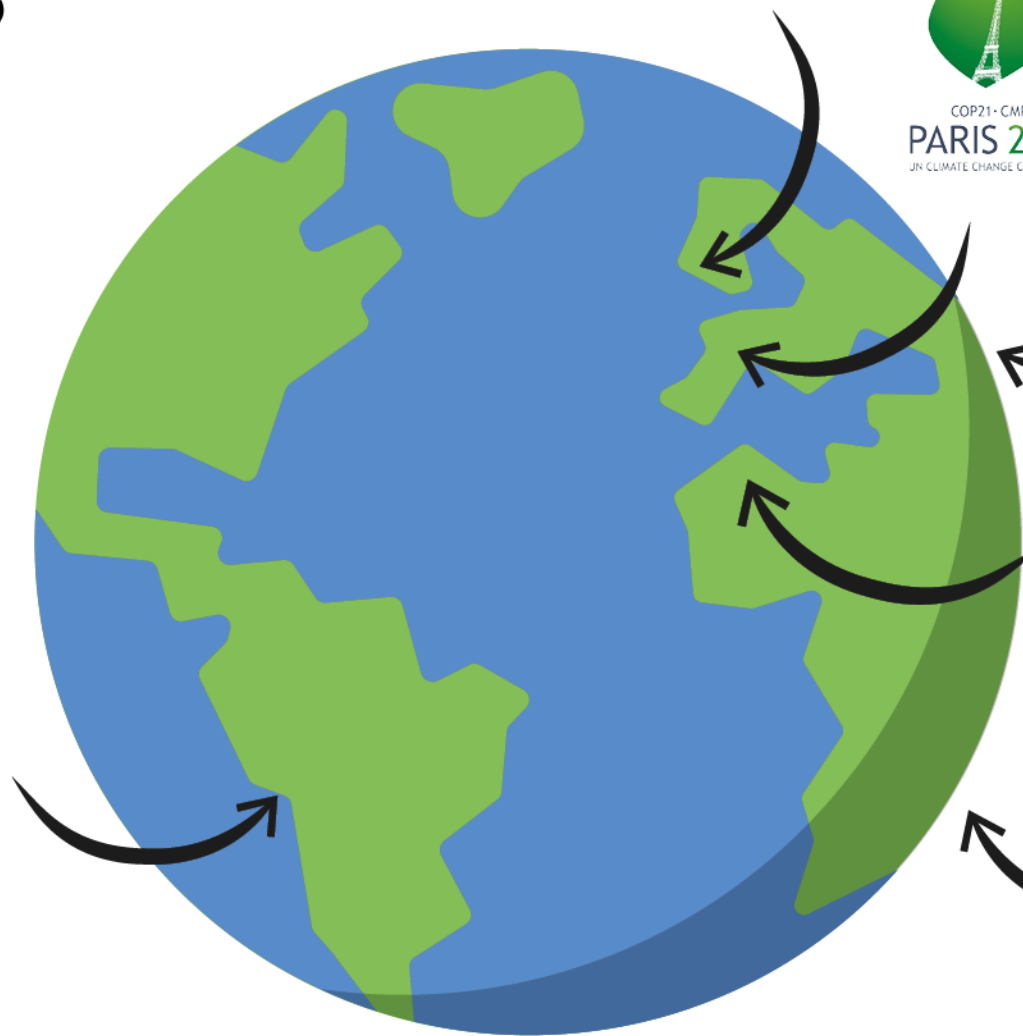

UN CLIMATE
CHANGE
CONFERENCE
UK 2021

IN PARTNERSHIP WITH ITALY



COP21-CMP11
PARIS 2015
UN CLIMATE CHANGE CONFERENCE



COP24-KATOWICE 2018
UNITED NATIONS CLIMATE CHANGE CONFERENCE



MARRAKECH 2016
COP22 | CMP12 | CMA1
UN CLIMATE CHANGE CONFERENCE



COP23 FIJI
UN CLIMATE CHANGE CONFERENCE
BONN 2017

POURQUOI LA 21^E COP, APPELÉE COP21, A ÉTÉ PARTICULIÈREMENT IMPORTANTE ?

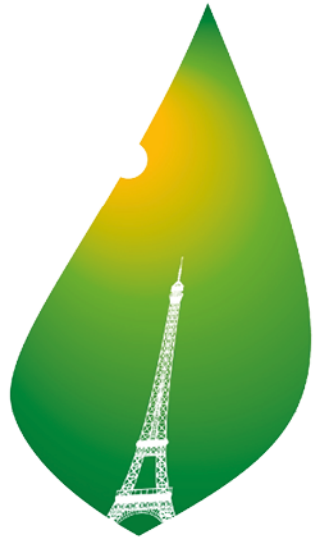

COP21 • CMP11
PARIS 2015
UN CLIMATE CHANGE CONFERENCE



ELLE S'EST TENUE LE 21/12/21, JOUR DE FIN DU MONDE SELON LE CALENDRIER MAYA



ELLE A ABOUTI À LA SIGNATURE DE L'ACCORD DE PARIS



ELLE A ÉTÉ CLÔTURÉE PAR UN SHOW SPECTACULAIRE DE MADONNA



ELLE A PERMIS UNE BAISSSE DES ÉMISSIONS MONDIALES DE CO₂ DE 50 % EN 1 AN

POURQUOI LA 21^E COP, APPELÉE COP21, A ÉTÉ PARTICULIÈREMENT IMPORTANTE ?

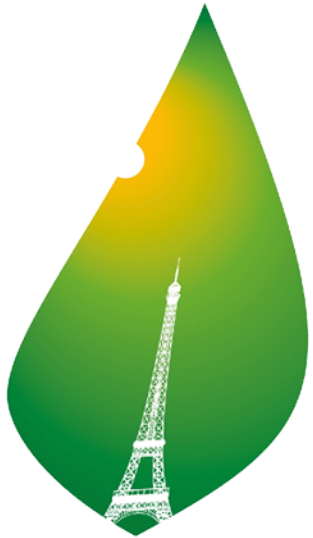

COP21 • CMP11
PARIS 2015
UN CLIMATE CHANGE CONFERENCE



ELLE S'EST TENUE LE 21/12/21, JOUR DE FIN DU MONDE SELON LE CALENDRIER MAYA

ELLE A ABOUTI À LA SIGNATURE DE L'ACCORD DE PARIS

ELLE A ÉTÉ CLÔTURÉE PAR UN SHOW SPECTACULAIRE DE MADONNA

ELLE A PERMIS UNE BAISSSE DES ÉMISSIONS MONDIALES DE CO2 DE 50 % EN 1 AN

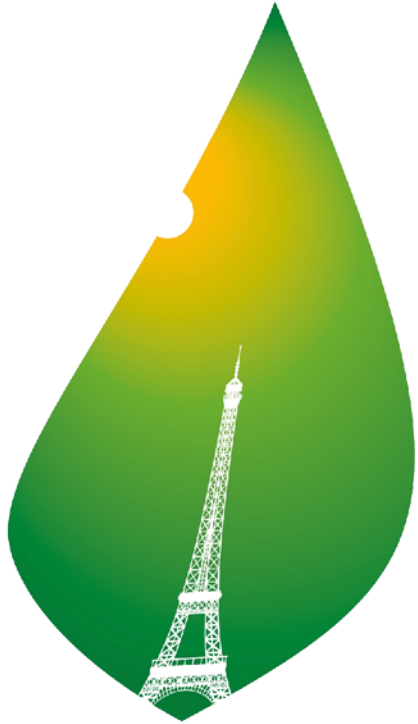

COP21 • CMP11

PARIS 2015

UN CLIMATE CHANGE CONFERENCE

OBJECTIF =

**limiter la hausse de
température moyenne
sur Terre à +2°C**

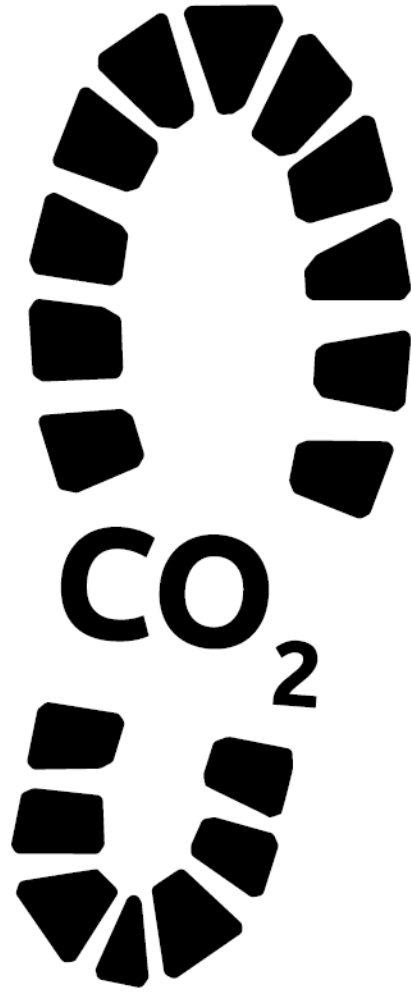

EMPREINTE CARBONE =

La quantité de dioxyde de carbone (CO₂) que l'on produit avec nos activités du quotidien (se déplacer, se nourrir, faire des achats...)

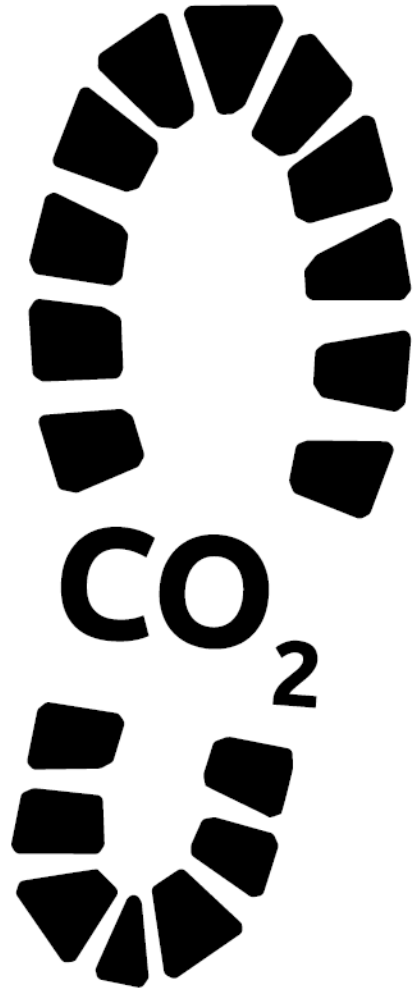

≥ 2 tonnes

QUELLE QUANTITÉ DE CO₂ EMETTONS-NOUS SUR UNE ANNÉE AUJOURD'HUI ?



ENVIRON 3,5 TONNES



ENVIRON 5 TONNES



ENVIRON 8,5 TONNES



ENVIRON 10 TONNES

QUELLE QUANTITE DE CO₂ EMETTONS-NOUS SUR UNE ANNÉE ACTUELLEMENT ?

ENVIRON 3,5 TONNES

ENVIRON 5 TONNES

ENVIRON 8,5 TONNES



ENVIRON 10 TONNES

**PASSER DE 10
À 2 TONNES,
QU'EST-CE QUE
ÇA REPRÉSENTE ?**

COMMENT ATTEINDRE L'OBJECTIF DES ACCORDS DE PARIS ?

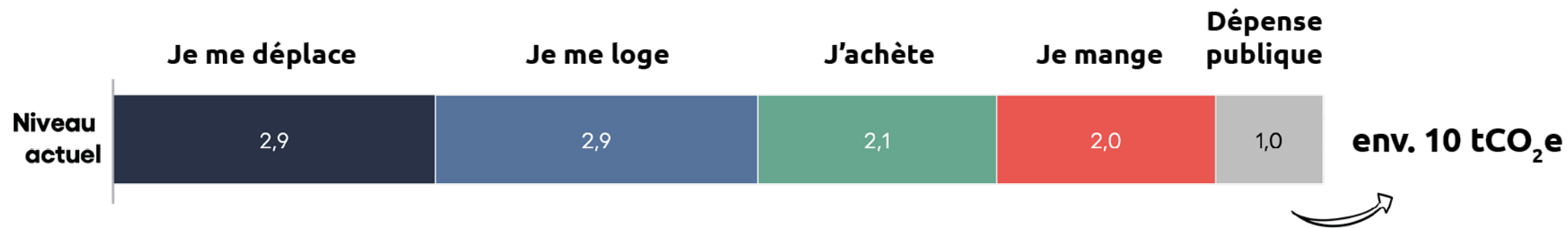

COMMENT ATTEINDRE L'OBJECTIF DES ACCORDS DE PARIS ?

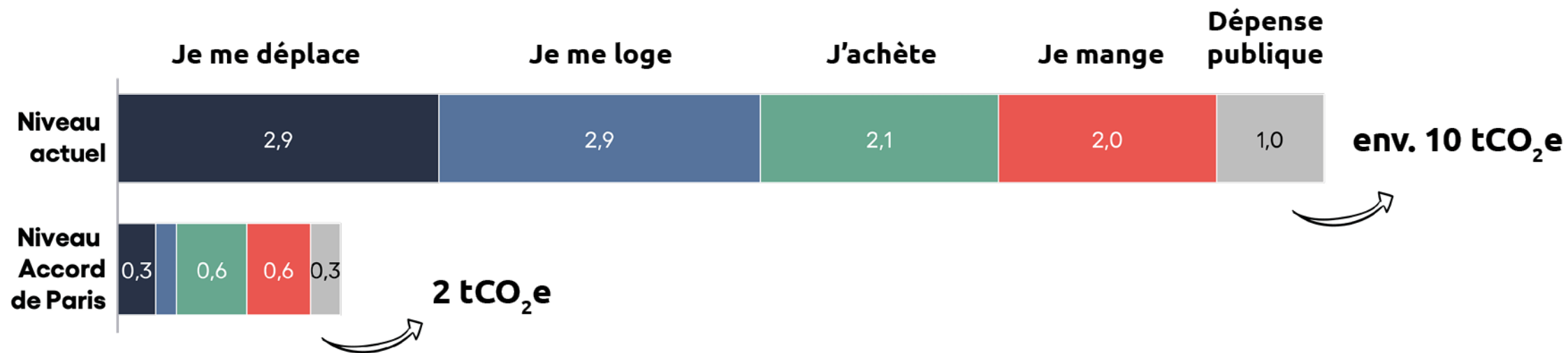

Empreinte carbone moyenne en France : environ 10 tCO₂eq/ personne

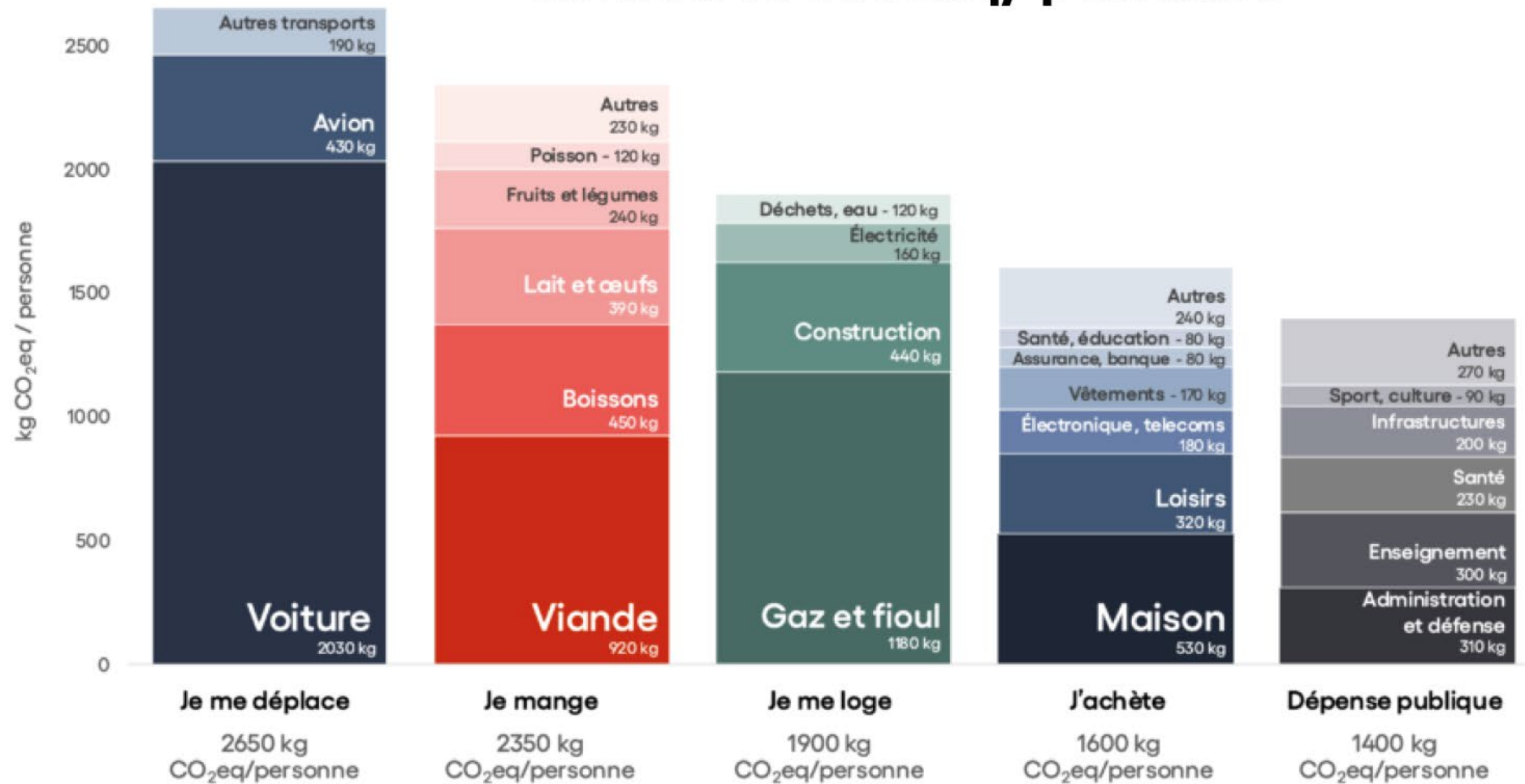

Gaz inclus : CO₂ (hors UTCATF France), CH₄, N₂O, HFC, SF₆, PFC, H₂O (trainées de condensation).

Source : MyCO₂ par Carbone 4 d'après le ministère de la Transition écologique, le Haut Conseil pour le Climat, le CITEPA, Agribalyse V3 et INCA 3.

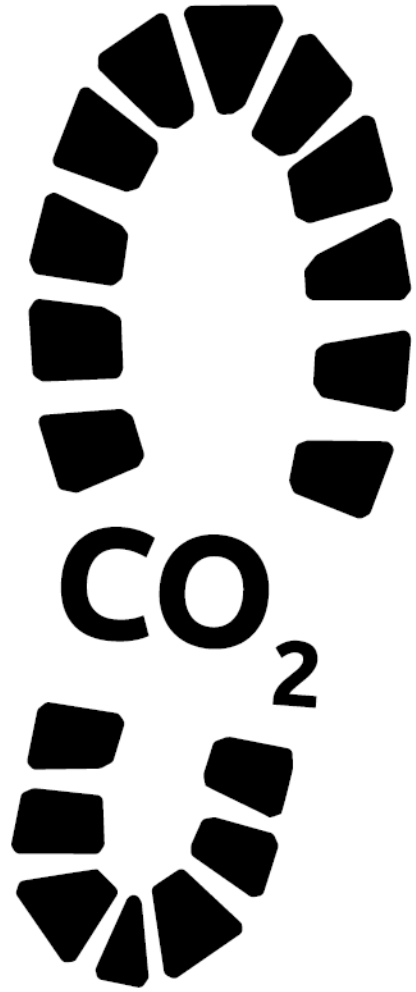

≥ 2 tonnes

2 TONNES : UNE MOYENNE NATIONALE QUI CACHE DE GRANDES DISPARITÉS

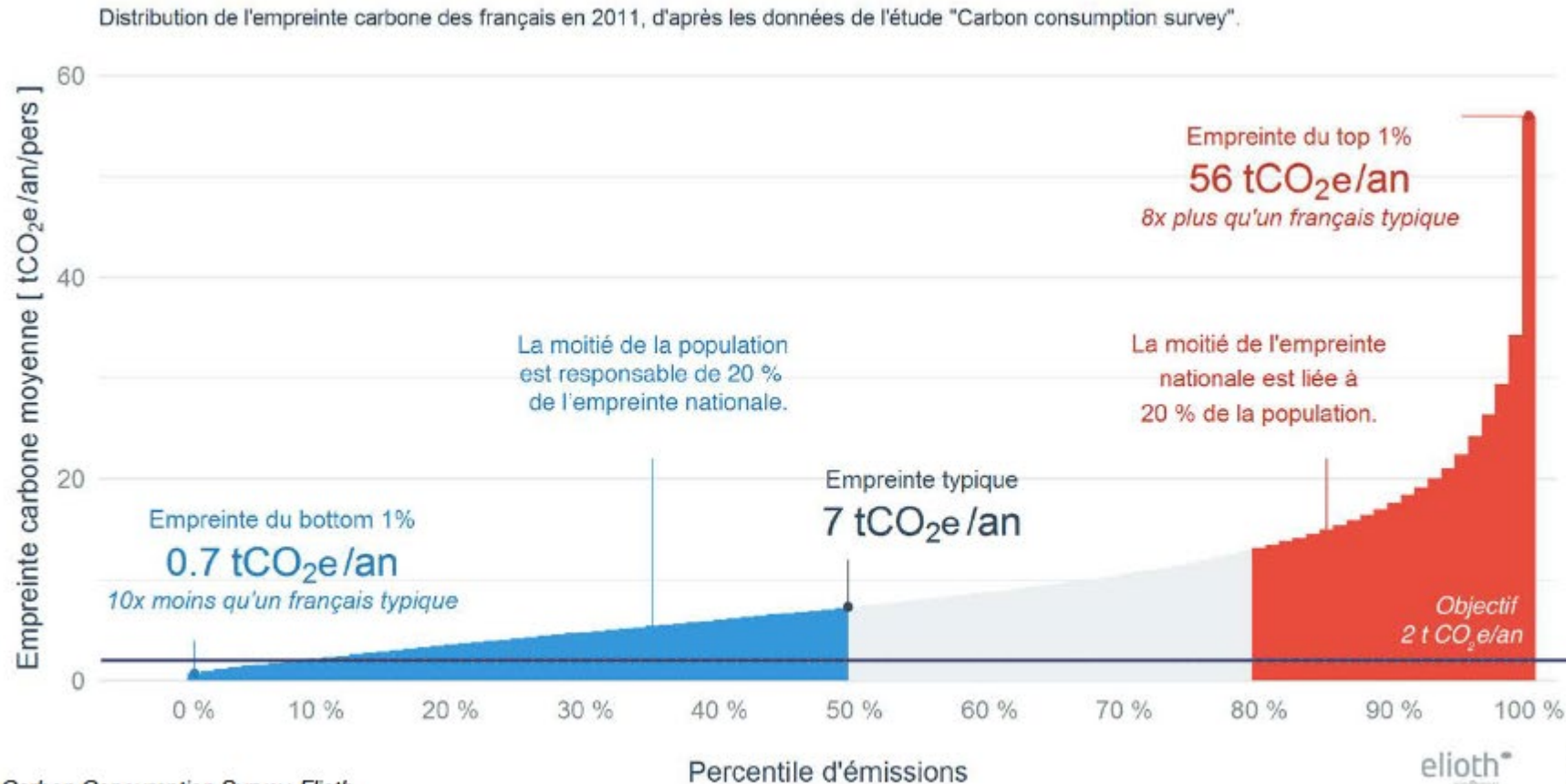

Sources : Carbon Consumption Survey, Elioth

eliOTH

INVENTONS
NOS VIES
BAS CARBONE

Rembobinons...

Pour respecter les objectifs des Accords de Paris et maintenir le réchauffement climatique sous la barre des +2°C, l'empreinte carbone moyenne des Français·es devra être divisée par 5.

10 tonnes aujourd'hui, c'est une moyenne qui cache des inégalités.

En France, plus on est riche, plus notre empreinte carbone est élevée.

l'enjeu est alors d'atteindre collectivement l'objectif de réduction des émissions de CO₂, tout en étant capable de répondre aux besoins humains de base partout dans le monde.

BIODIVERSITÉ

**POLLUANTS
ATMOSPHÉRIQUES**

**RESSOURCE
EN EAU**

**POLLUANT
CHIMIQUE**

CO₂





**QUI CONNAÎT
LES LIMITES PLANÉTAIRES ?**

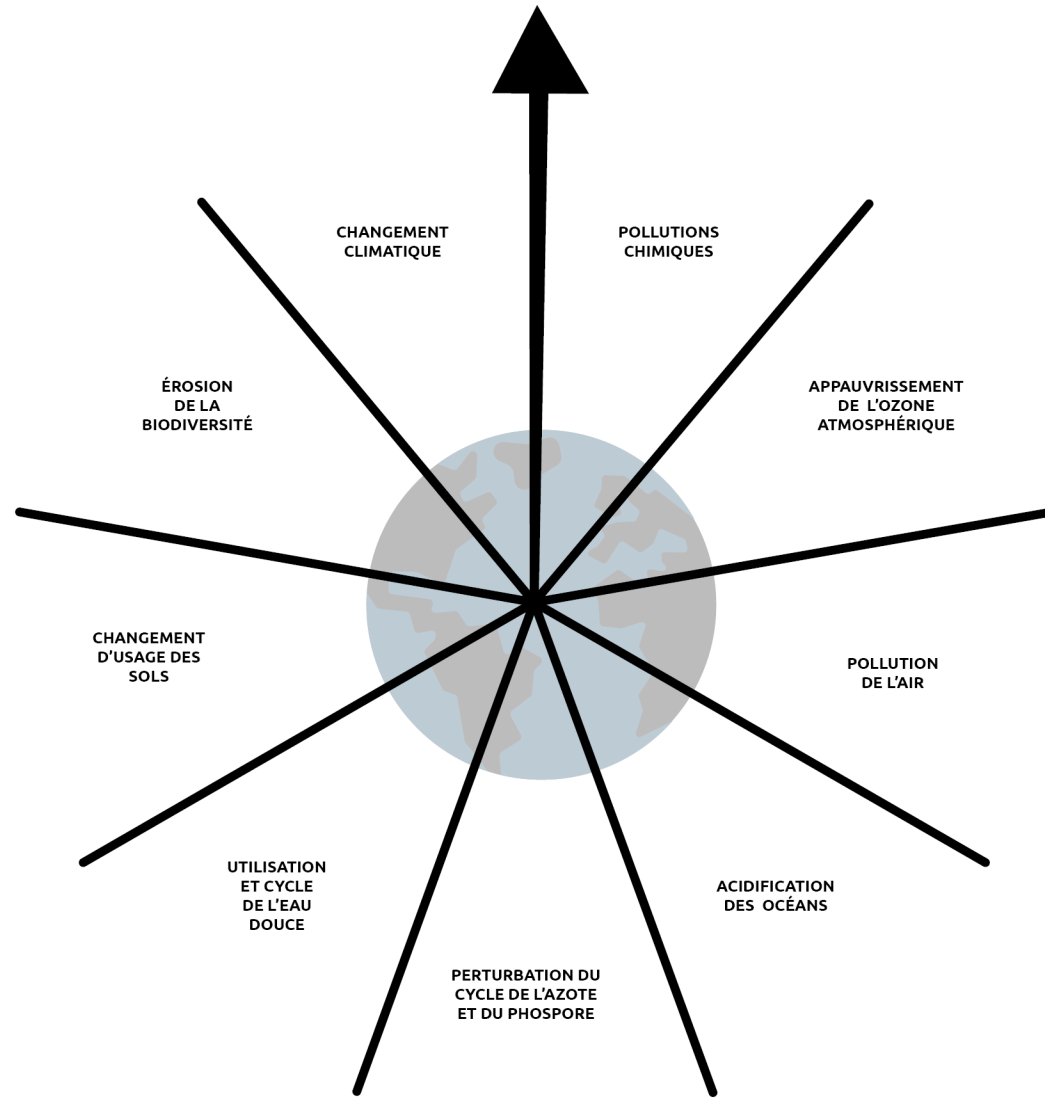

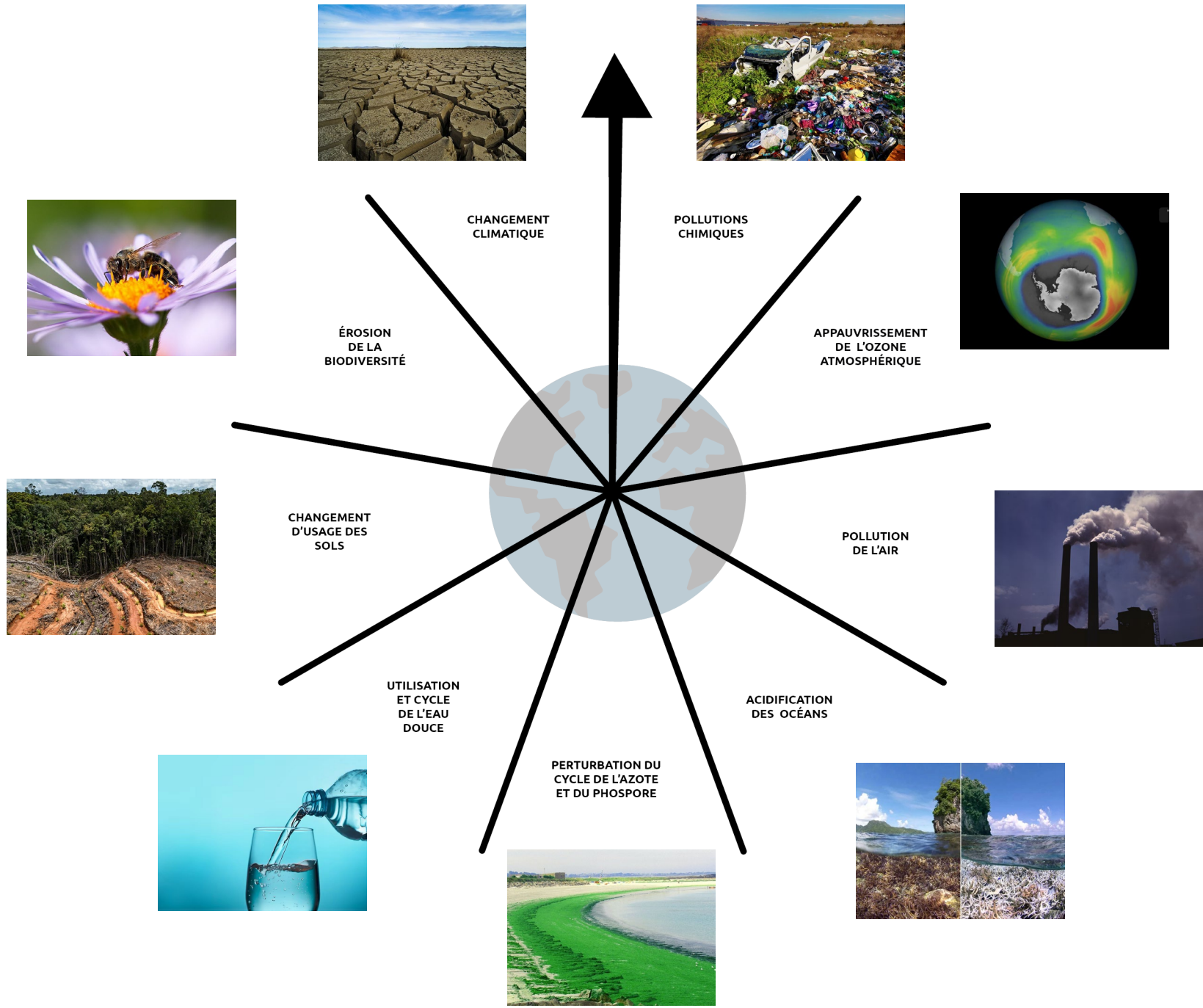

Pour préserver un monde durable,
il faut que notre déstabilisation soit
en dessous d'un certain niveau,
appelé ● **la limite planétaire**



Cette limite est fixée avant le point
de bascule pour garantir une marge de
sécurité avant **des changements irréversibles**

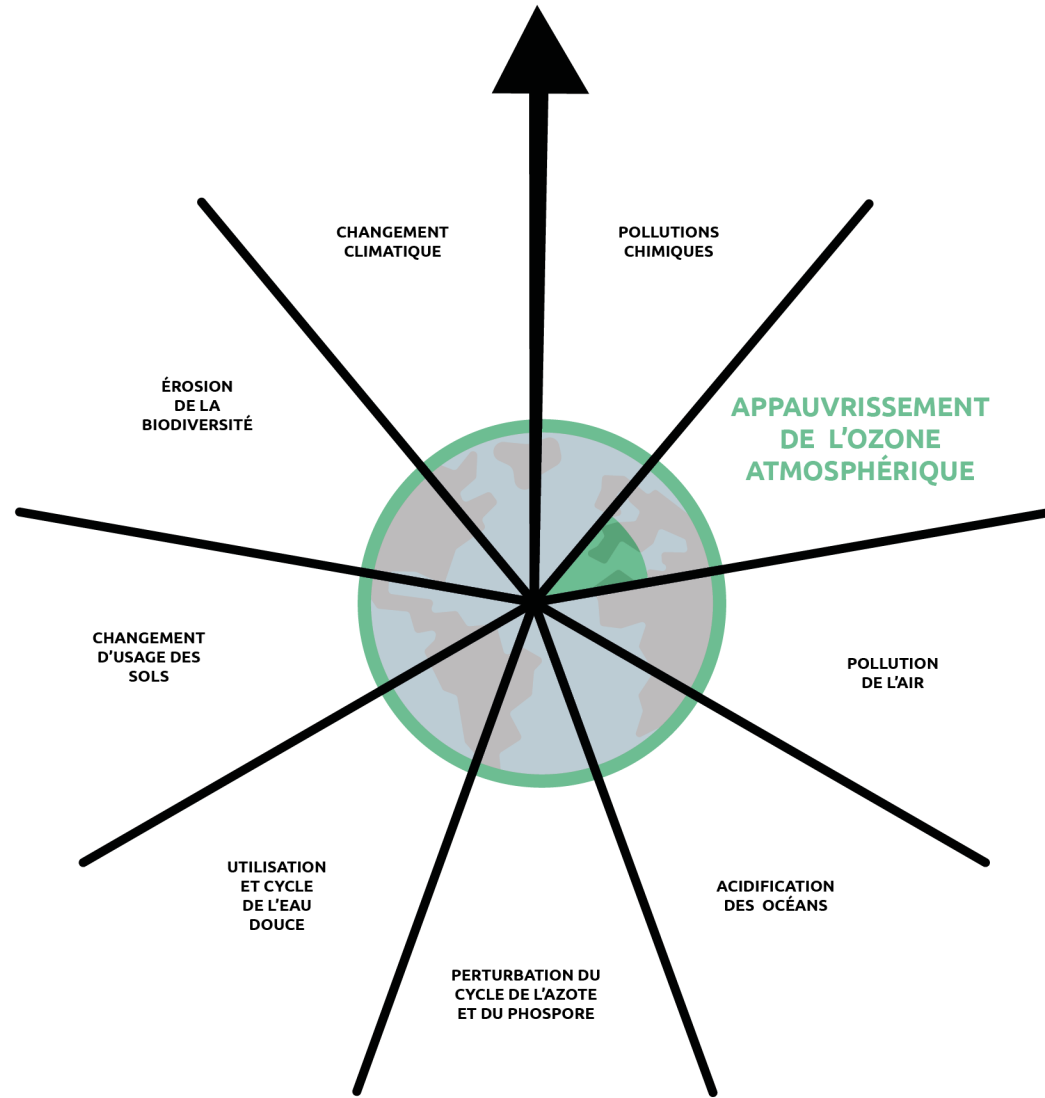

COMBIEN DE LIMITES PLANÉTAIRES ONT ÉTÉ FRANCHIES EN 2025 ?



AUCUNE (POUR LE MOMENT !)



4 LIMITES



5 LIMITES



6 LIMITES



7 LIMITES

COMBIEN DE LIMITES PLANÉTAIRES ONT ÉTÉ FRANCHIES EN 2025 ?

AUCUNE (POUR LE MOMENT !)

4 LIMITES

5 LIMITES

6 LIMITES



7 LIMITES

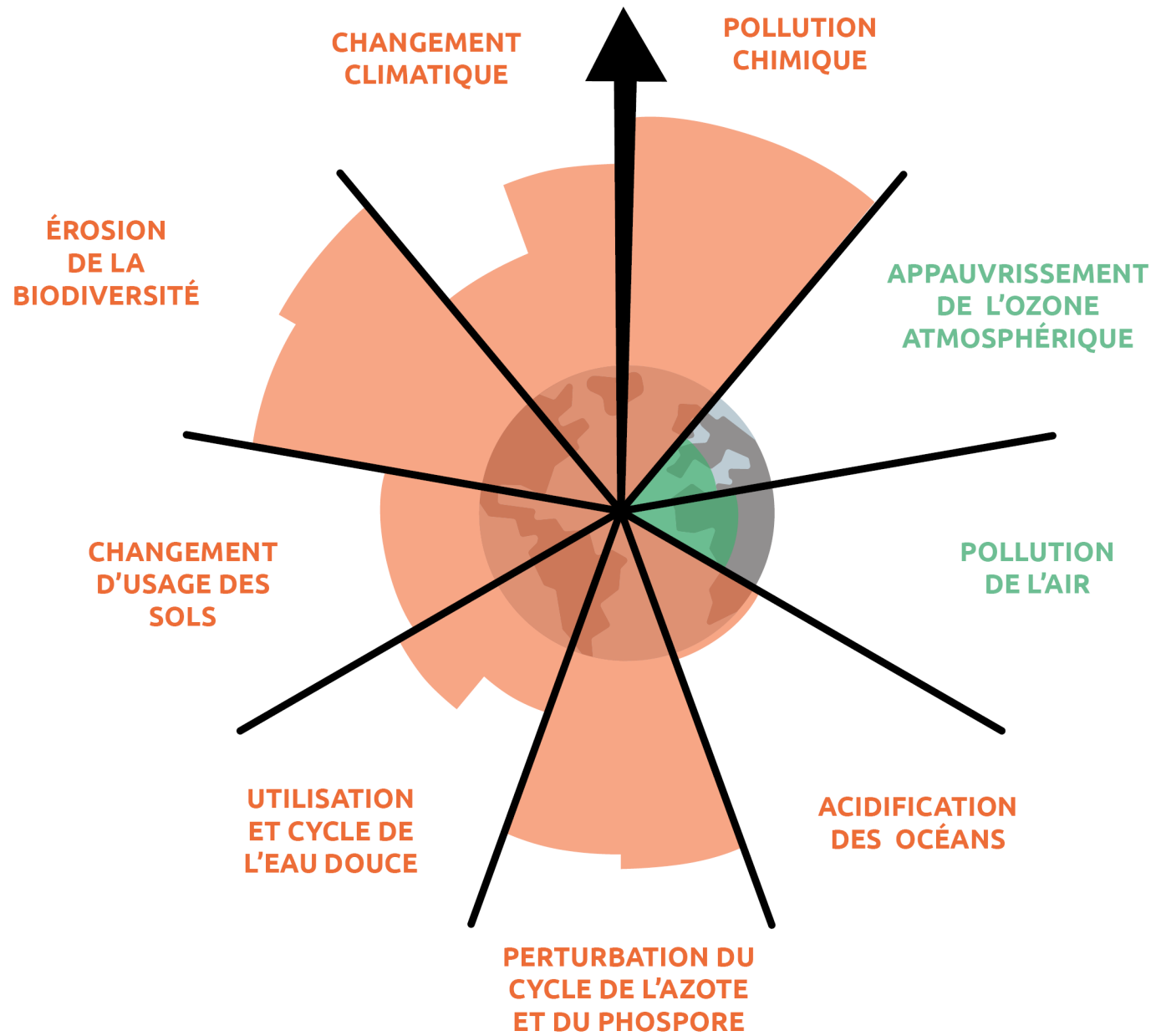

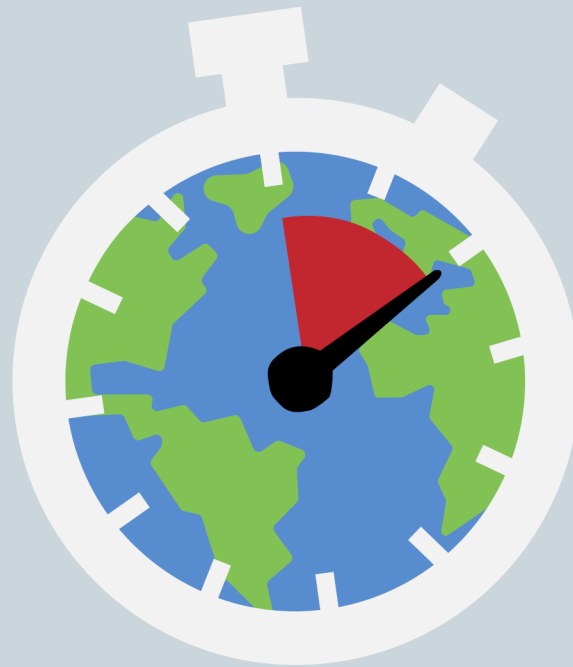

**QUI CONNAÎT LE JOUR
DU DÉPASSEMENT ?**

QU'EST-CE QUE C'EST QUE LE «JOUR DU DÉPASSEMENT»?



**UNE JOURNÉE MONDIALE DE PROMOTION
DU DÉVELOPPEMENT PERSONNEL**



**LA DATE À LAQUELLE L'HUMANITÉ A ÉPUIsé
L'ENSEMBLE DES RESSOURCES QUE LA TERRE
PEUT PRODUIRE EN UN AN ?**



**LE JOUR OÙ LA CONCENTRATION DU CO₂ DANS
L'ATMOSPHÈRE DÉPASSE CELLE DE L'AZOTE ?**

QU'EST-CE QUE C'EST QUE LE «JOUR DU DÉPASSEMENT»?

UNE JOURNÉE MONDIALE DE PROMOTION
DU DÉVELOPPEMENT PERSONNEL



**LA DATE À LAQUELLE L'HUMANITÉ A ÉPUIsé
L'ENSEMBLE DES RESSOURCES QUE LA TERRE
PEUT PRODUIRE EN UN AN ?**

LE JOUR OÙ LA CONCENTRATION DU CO₂ DANS
L'ATMOSPHÈRE DÉPASSE CELLE DE L'AZOTE ?

QUELLE ÉTAIT LA DATE DU «JOUR DU DÉPASSEMENT» EN 2025 ?



24 AVRIL



24 JUILLET



24 SEPTEMBRE



IL N'A PAS ÉTÉ ATTEINT !

QUELLE ÉTAIT LA DATE DU «JOUR DU DÉPASSEMENT» EN 2025 ?

24 AVRIL



24 JUILLET

24 SEPTEMBRE

IL N'A PAS ÉTÉ ATTEINT !

**ACTUELLEMENT, IL NOUS FAUT
1,8 TERRE POUR RÉGÉNÉRER LES RESSOURCES
QUE L'HUMANITÉ CONSOMME EN 1 AN**

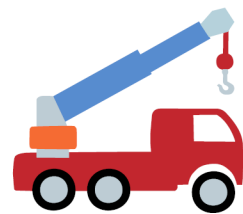
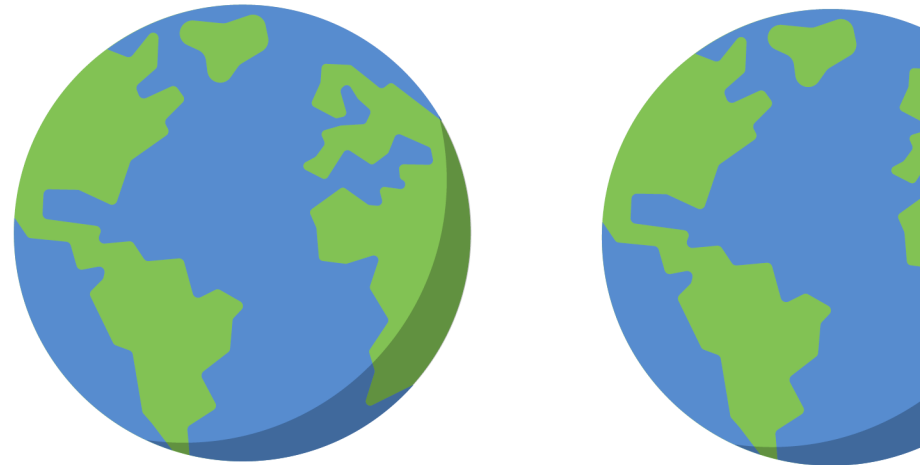

CE JEUDI 24 JUILLET 2025, C'EST LE JOUR DU DÉPASSEMENT DE LA TERRE

À partir de ce jour, l'humanité a consommé l'ensemble des ressources que la Terre peut reconstituer en une année. **Nous vivrons donc 5 mois à découvert.**

Évolution du jour du dépassement de la Terre : 1971-2024

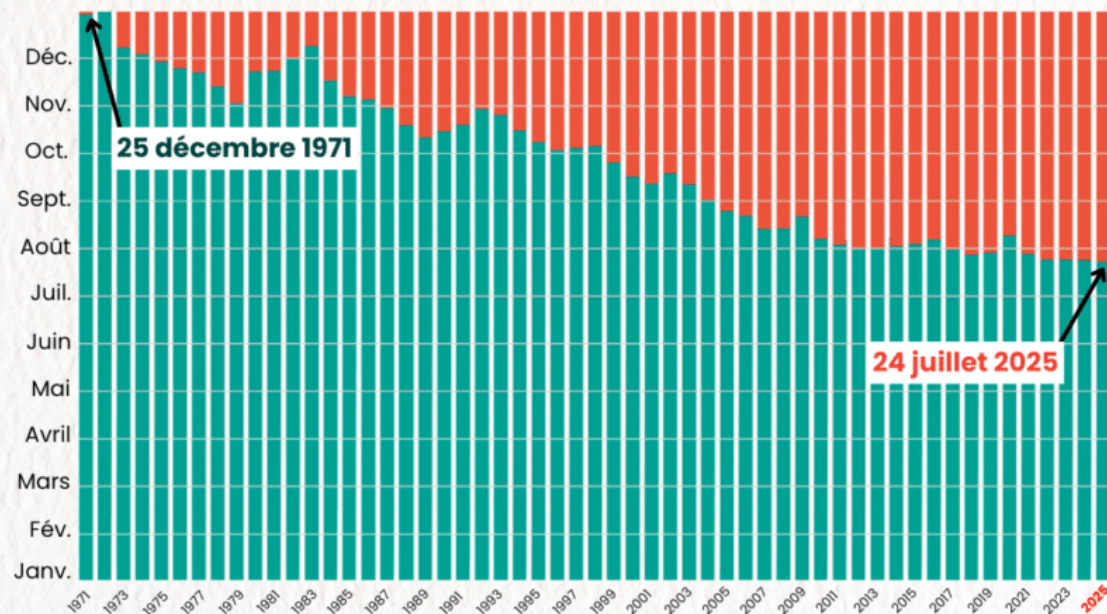

**Nombre de
planètes Terre
«consommées»**



1 planète Terre
en 1971



1,8 planète Terre
en 2025

QUELLE ÉTAIT LA DATE DU « JOUR DU DÉPASSEMENT » EN FRANCE EN 2025 ?



LE 19 AVRIL



LE 19 JUIN



LE 19 SEPTEMBRE



IL N'A PAS ÉTÉ ATTEINT !

QUELLE ÉTAIT LA DATE DU « JOUR DU DÉPASSEMENT » EN FRANCE EN 2025 ?



LE 19 AVRIL

LE 19 JUIN

LE 19 SEPTEMBRE

IL N'A PAS ÉTÉ ATTEINT !

CALCUL MENTAL

NIVEAU
EXPERT

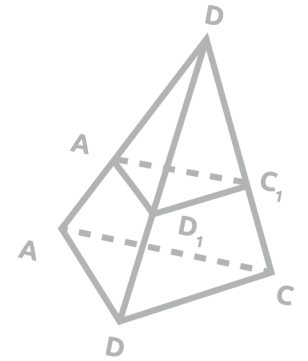
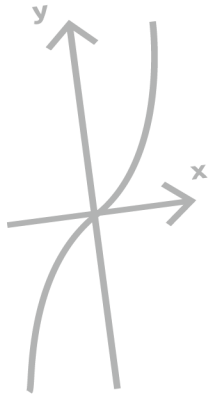

SI AVEC DES RESSOURCES ÉPUISÉES
DÈS LE **24 JUILLET**, ON ESTIME ALORS QU'IL FAUDRAIT
1,8 PLANÈTE POUR SUBVENIR À NOS BESOINS ACTUELS...

...DE COMBIEN DE PLANÈTE(S)
AURAIT-ON BESOIN À L'ÉCHELLE DE LA FRANCE
OÙ NOTRE JOUR DE DÉPASSEMENT EST LE **19 AVRIL** ? 🤔

$$\sin(-a) = -\sin a$$



**ACTUELLEMENT, IL NOUS FAUDRAIT
2,8 TERRES POUR RÉGÉNÉRER LES RESSOURCES
QUE LE MODE DE VIE FRANÇAIS NÉCESSITE EN 1 AN**

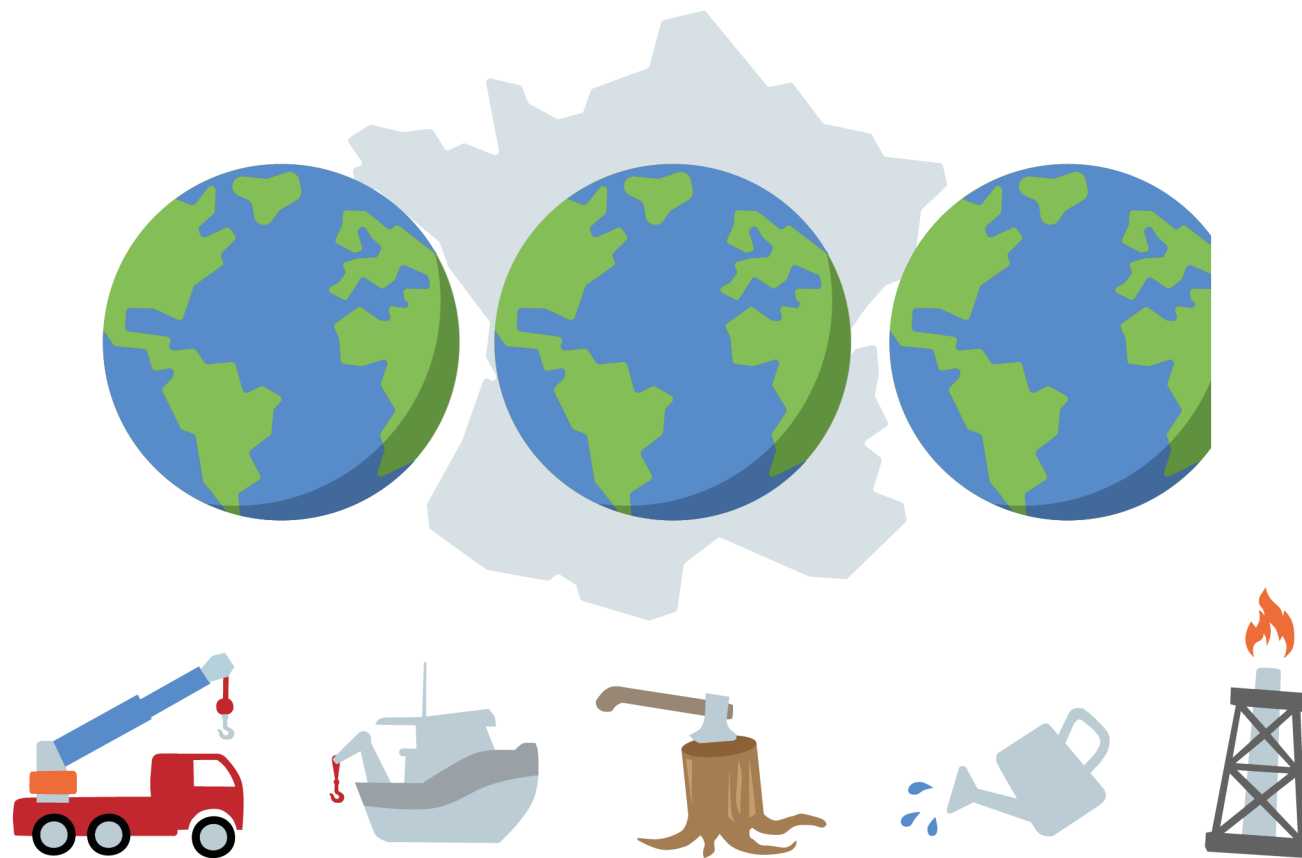

Country Overshoot Days 2025

When Earth Overshoot Day would land if all the people around the world lived like...

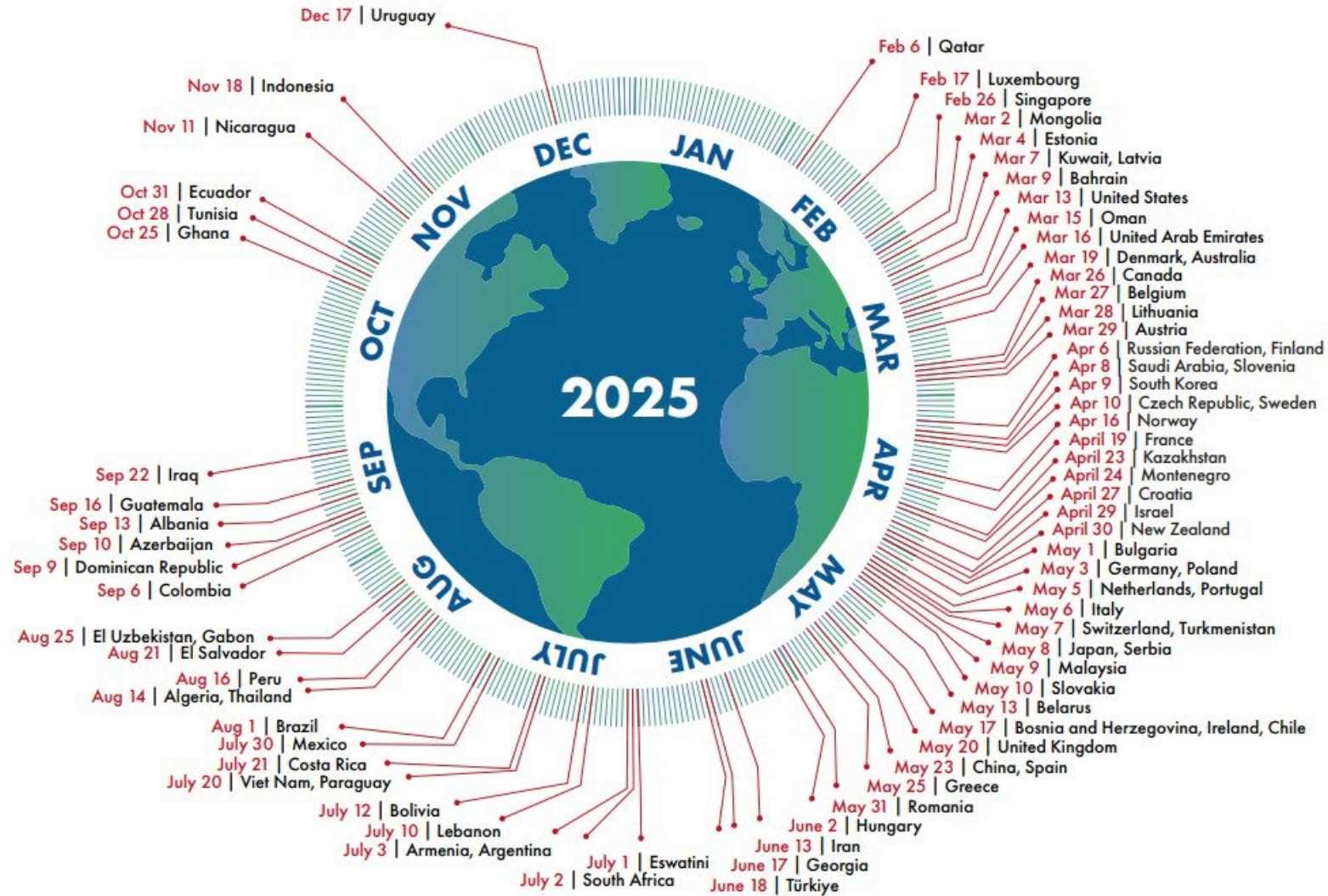

For more information, visit:

<https://overshootday.org/newsroom/country-overshoot-days/>

Source: National Footprint and Biocapacity Accounts, preliminary 2025 Edition
York University, FoDaFo, Global Footprint Network, data.footprintnetwork.org



EARTH
OVERSHOOT
DAY



Global Footprint Network
Advancing the Science of Sustainability

**En résumé,
quelles priorités donner
à l'action environnementale ?**

TRIPLE CRISE PLANÉTAIRE

**CHANGEMENT
CLIMATIQUE**

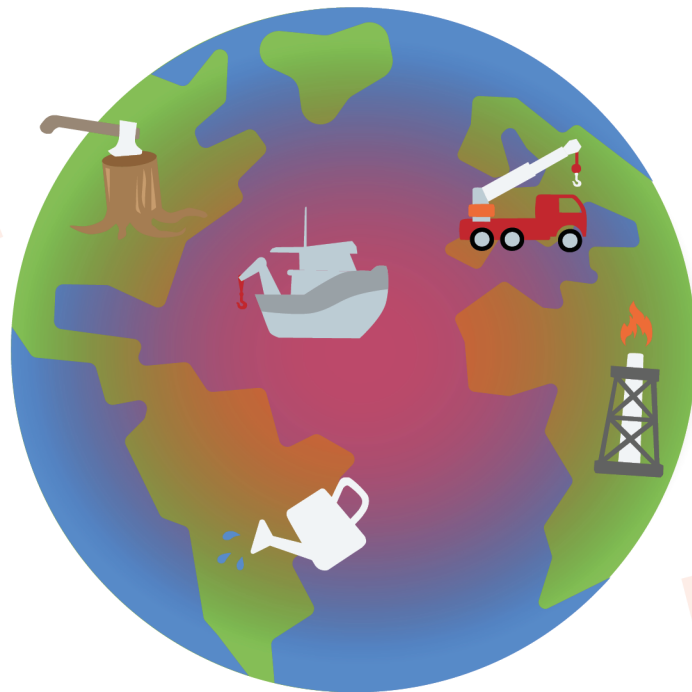

**PERTE DE
BIODIVERSITÉ**

POLLUTION



Un impératif : la sobriété

« Ensemble de mesures et de pratiques du quotidien qui évitent la demande en énergie, matériaux, sols et eau, tout en garantissant le bien être de tous dans le respect des limites planétaires »



**ET LA JUSTICE SOCIALE
DANS TOUT ÇA ?**

2 TONNES : UNE MOYENNE NATIONALE QUI CACHE DE GRANDES DISPARITÉS

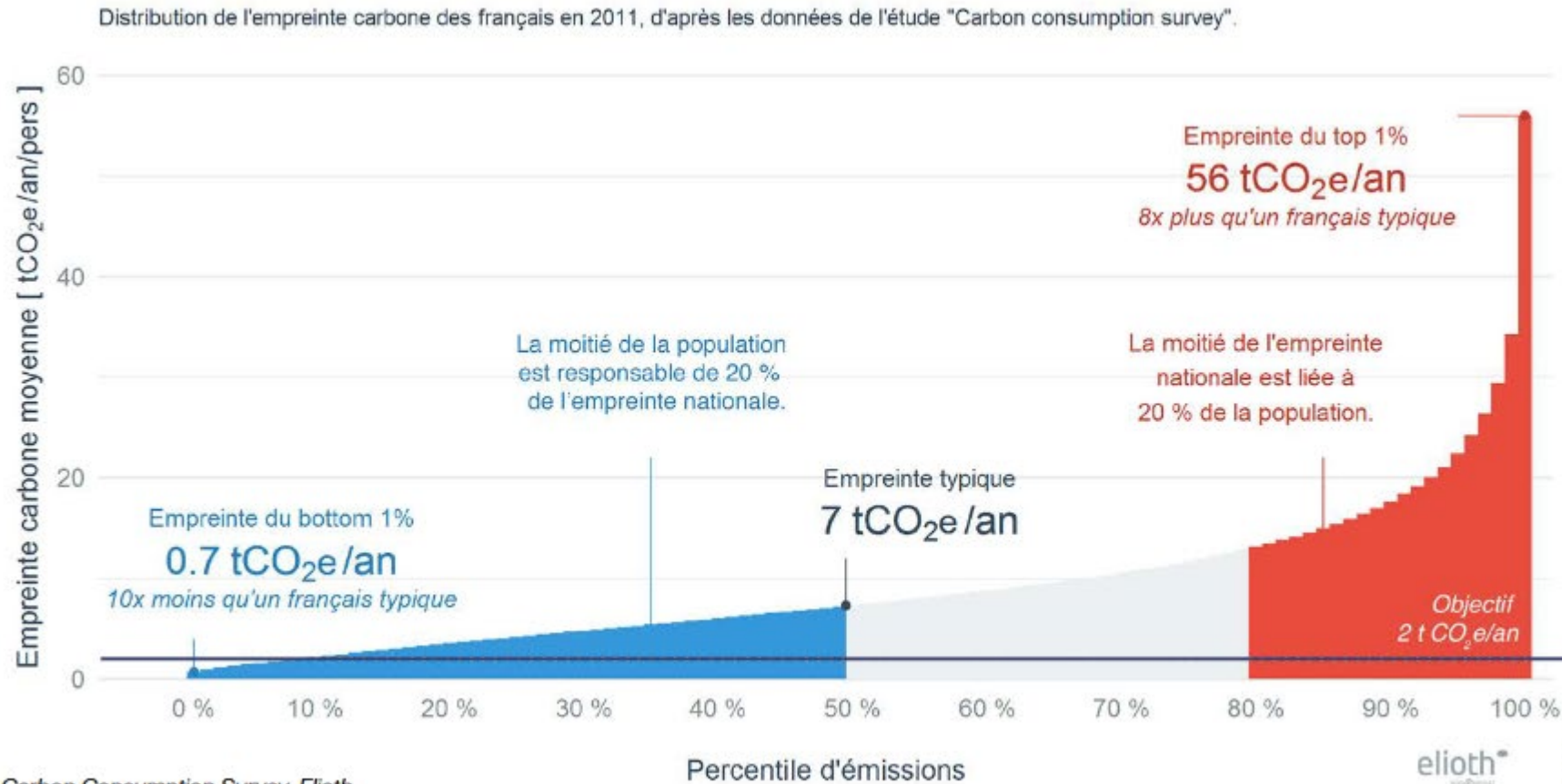

Sources : Carbon Consumption Survey, Elioth

eliOTH

INVENTONS
NOS VIES
BAS CARBONE

C'EST QUOI UNE TRANSITION JUSTE ?

Une transition écologique juste prend en compte les **3 types d'inégalités environnementales** :

- Inégalités de **responsabilité**
- Inégalités **d'exposition**
- Inégalité d'accès aux **ressources durables**



INÉGALITÉS DE RESPONSABILITÉ

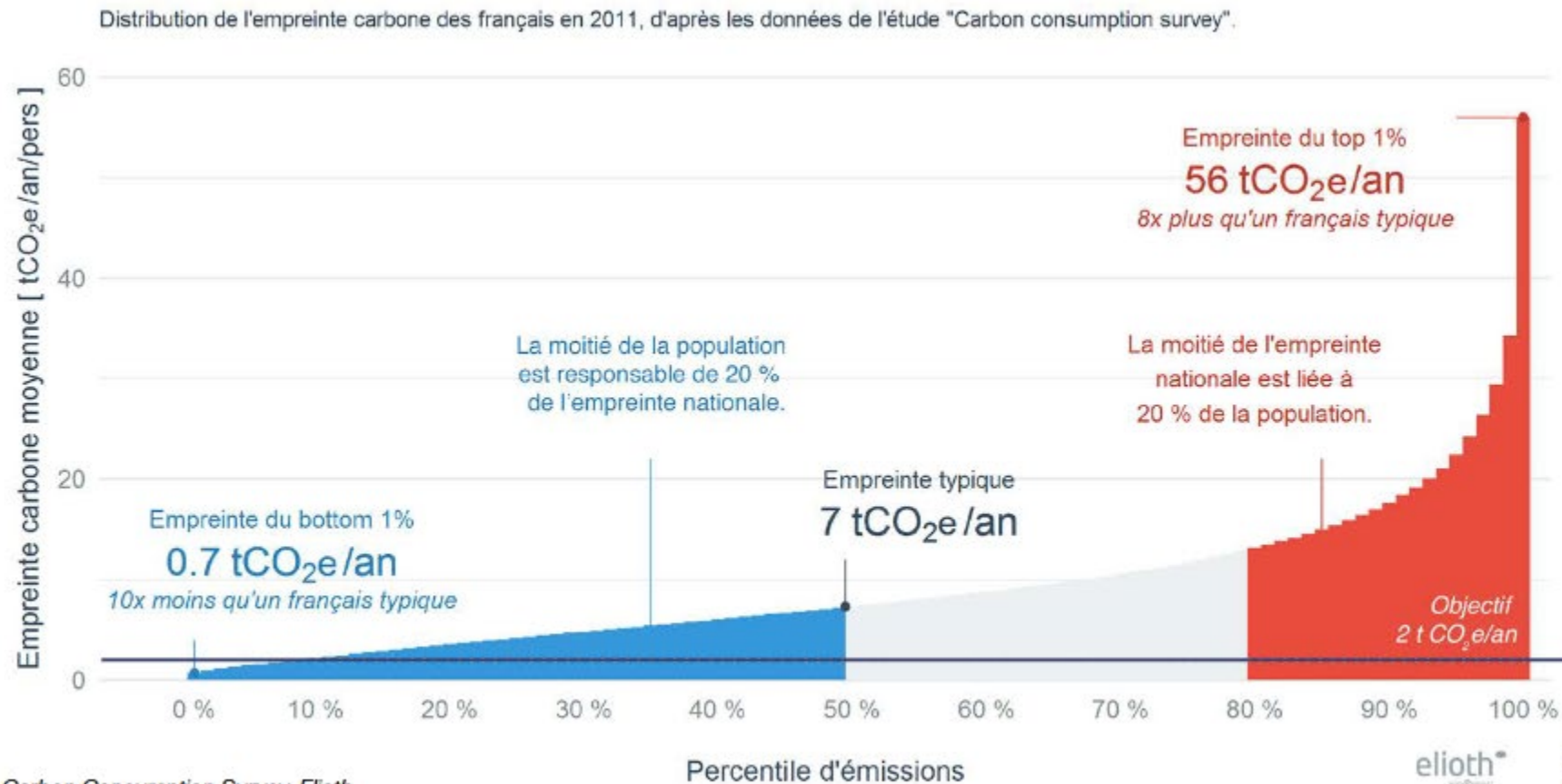

Sources : Carbon Consumption Survey, Elioth

eliOTH[®]

INVENTONS
NOS VIES
BAS CARBONE

INÉGALITÉS D'EXPOSITION



INÉGALITÉS D'EXPOSITION

En France, les femmes sont les premières victimes de la pauvreté et du mal-logement :

- En 2024, environ **60 % des personnes vivant sous le seuil de pauvreté sont des femmes**, une réalité exacerbée par la disparité salariale et une part importante de femmes travaillant à temps partiel.
- Un million de femmes en situation de monoparentalité vivent sous le seuil de pauvreté en France.
- 45 % des femmes en situation de monoparentalité avec 2 enfants et 59 % d'entre elles avec 3 enfants vivent dans des logements très mal isolés (classés F ou G).

Admissions en urgence à l'hôpital pour asthme et bronchiolite chez les jeunes enfants, selon le niveau de vie

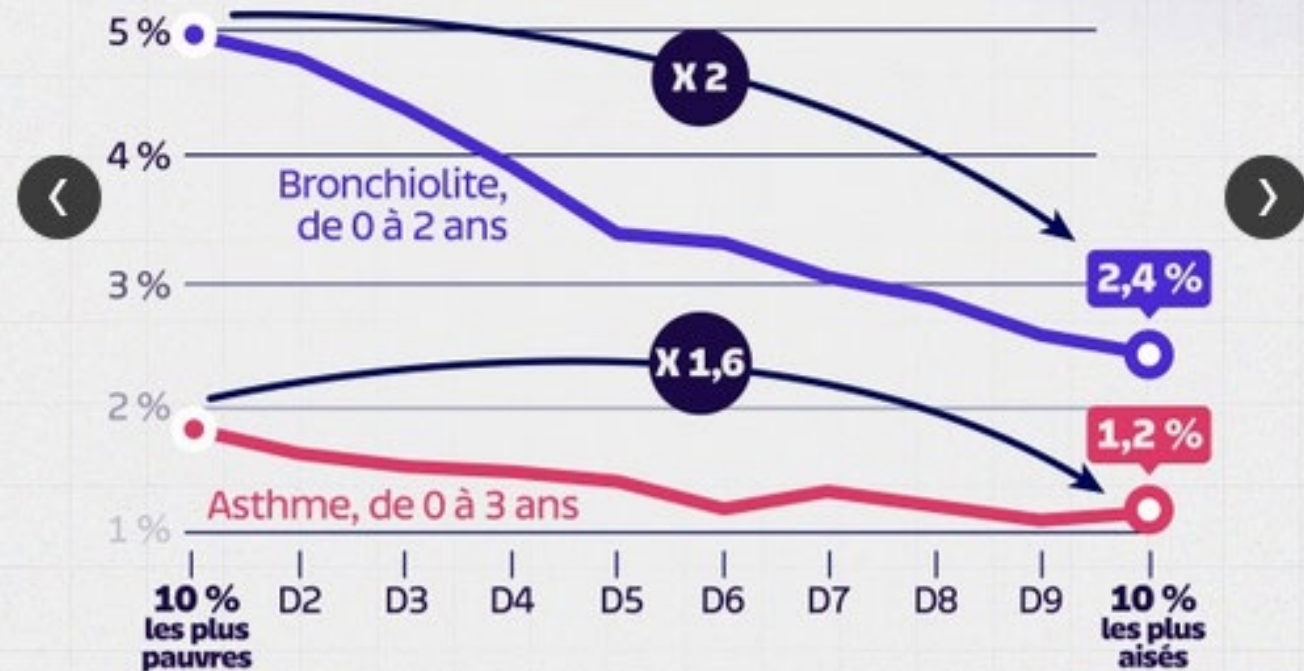

🔍 Lecture

Parmi les 10 % des ménages les plus modestes, 5 % des enfants sont admis en urgence pour bronchiolite avant leur 2 ans : c'est 2 fois plus que les enfants issus des ménages les plus aisés.

Source : Drees

INÉGALITÉS D'ACCÈS AUX RESSOURCES DURABLES



INÉGALITÉS D'ACCÈS AUX RESSOURCES DURABLES



POURQUOI FAUT-IL ALORS MOBILISER LES QUARTIERS PRIORITAIRES DANS L'ÉCOLOGIE ?

Plusieurs enjeux :

- **Valoriser, maintenir et diffuser** les pratiques vertueuses
- **Réduire les expositions** aux impacts du changement climatique et **protéger** le plus vulnérables
- **Impliquer** les populations des quartiers prioritaires, **les inciter à prendre leur place** dans la prise de décision
- ...

**COMMENT MOBILISER
LES HABITANT·ES
DES QUARTIERS PRIORITAIRES ?**

SELON UN BAROMÈTRE DE 2024, QUEL ÉTAIT L'ORDRE DES PRÉOCCUPATIONS DES FRANÇAIS·ES ?



**D'ABORD LA SANTÉ, PUIS LE POUVOIR D'ACHAT,
PUIS L'ENVIRONNEMENT**



**D'ABORD L'ENVIRONNEMENT, PUIS LE CHÔMAGE,
PUIS LE POUVOIR D'ACHAT**



**D'ABORD LE POUVOIR D'ACHAT, PUIS LA SANTÉ,
PUIS LE CHÔMAGE**

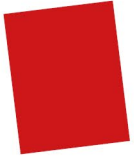

D'ABORD LA SANTÉ, PUIS LE POUVOIR D'ACHAT, PUIS L'ENVIRONNEMENT

Source : Baromètre État de la France 2024 | Ipsos pour le CESE
Base : ensemble
Jusqu'à 3 réponses possibles par répondant, total supérieur à 100%

Échantillon : 1 001 personnes constituant un échantillon national représentatif de la population française métropolitaine et ultra-marine âgée de 18 ans et plus



* A Flourish chart

Les préoccupations des Français

Q. Parmi les sujets suivants, quels sont les trois qui vous préoccupent le plus aujourd'hui pour vous personnellement ?

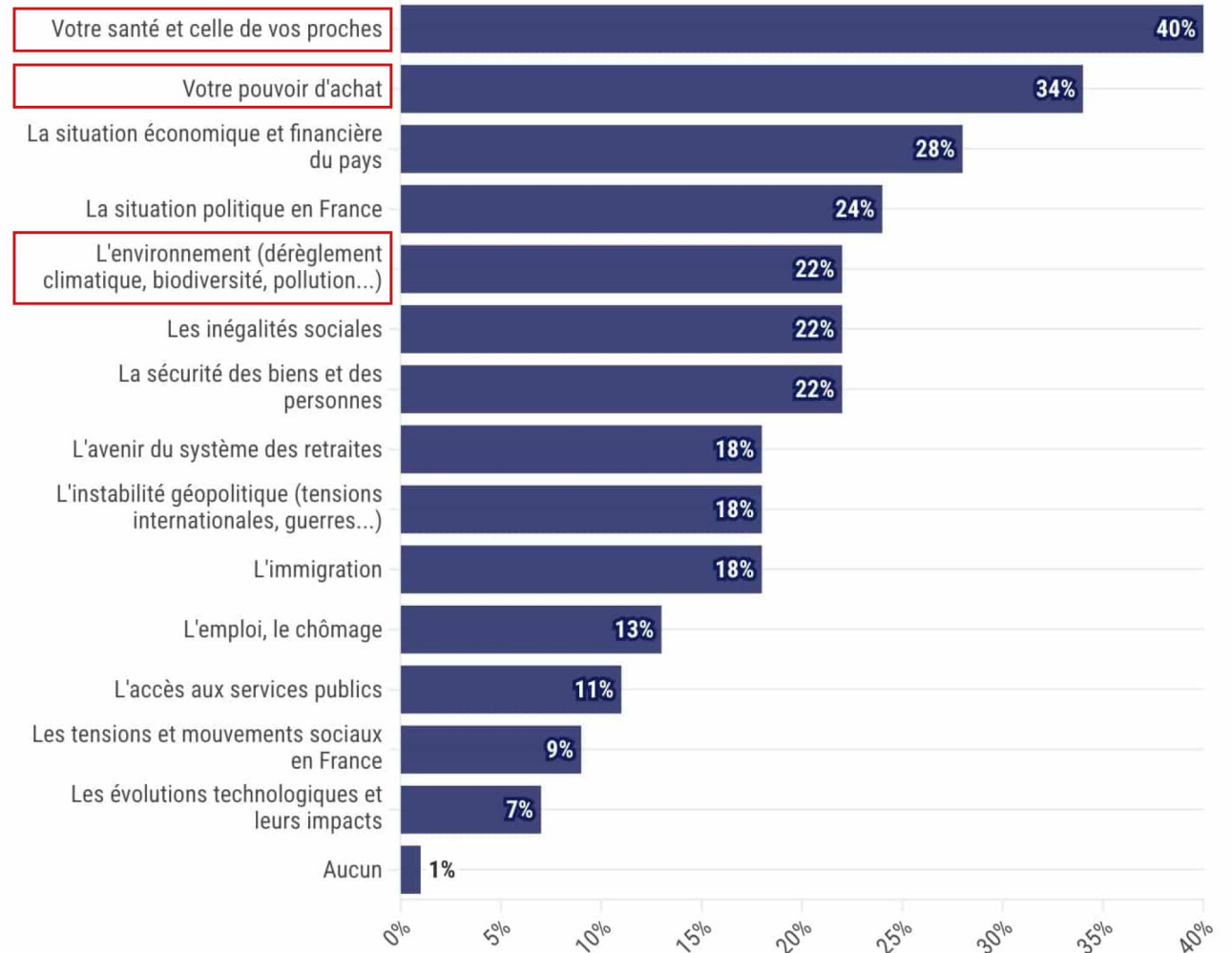

PALPABLE

DISTANT

ABSTRAIT

**PROCHE
DE SOI**

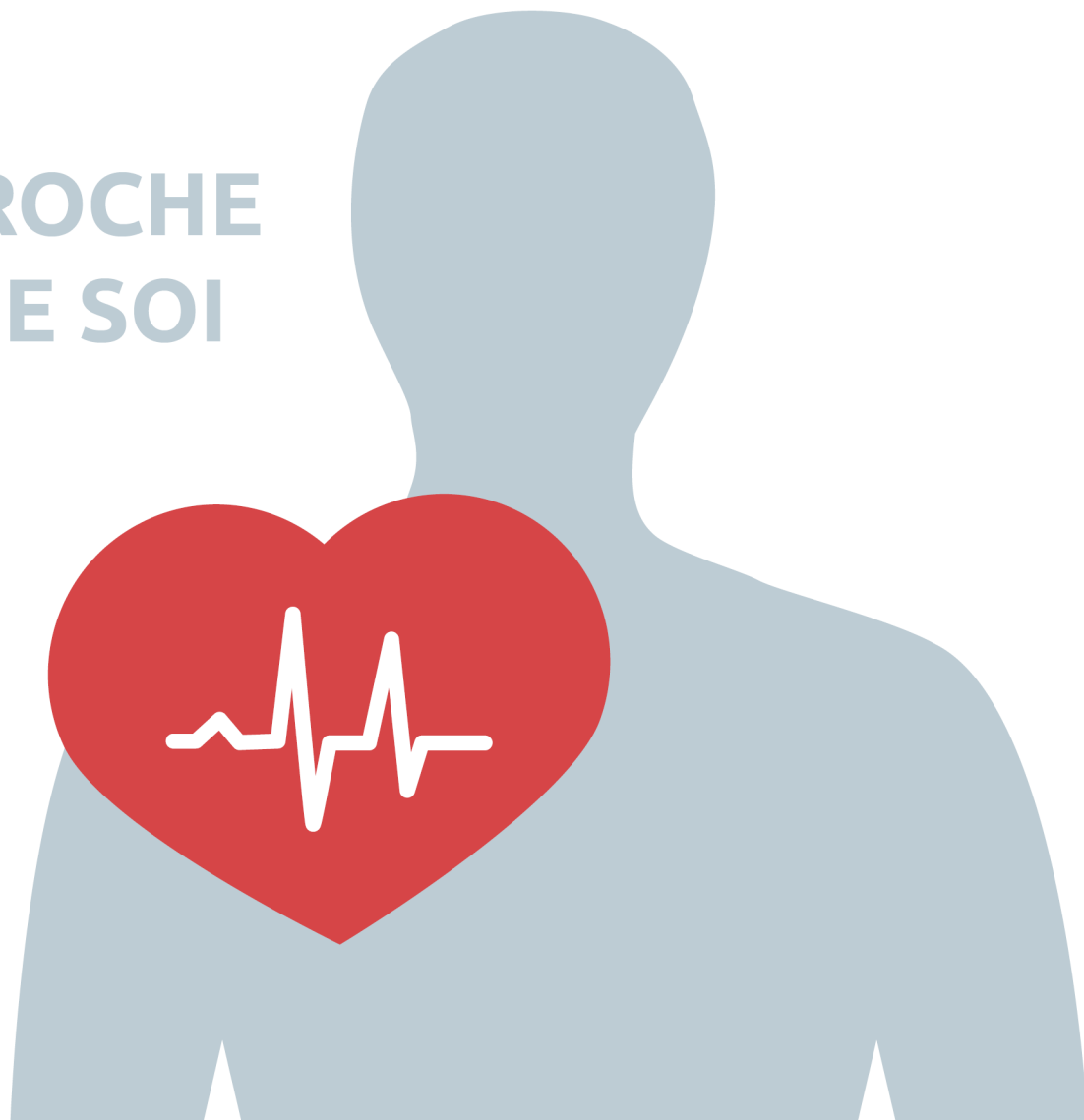



60%



des maladies infectieuses humaines ont une origine animale (Chiffres OIE.)



La santé de l'environnement et les régimes alimentaires impactent la santé humaine

Émergence de microorganismes résistants aux antibiotiques



Les activités humaines entraînent une contamination de l'environnement par des substances toxiques

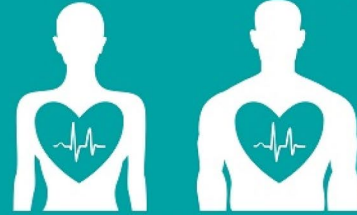

Santé de l'humain

Les maladies et ravageurs causeraient jusqu'à

40%



de pertes des cultures vivrières mondiales (Chiffres FAO)



20%

des pertes de la production animale mondiale sont liées aux maladies animales (Chiffres OIE.)



Une seule santé

La déforestation accroît le risque d'exposition des humains et des élevages à de nouveaux pathogènes



75%



des espèces végétales cultivées ont besoin d'être pollinisées (Chiffres OIE.)



Santé des animaux



Santé de l'environnement



**PARLER D'ÉCOLOGIE,
OK. MAIS COMMENT ?**

Parlons

Climat

4 leviers d'adhésion universels pour parler d'écologie différemment

Guide de communication

Septembre 2025

SANTÉ

AUTONOMIE

CONVIVIALITÉ

FIERTÉ

Pourquoi la santé est un bon levier pour engager sur la transition écologique ?

- Met en visibilité des défis auquel le public peut facilement s'identifier : elle **matérialise des impacts** à hauteur d'être humain.
- Ouvre la porte à **des gestes simples** (manger local, moins transformé, moins emballé).
- Face à l'anxiété, l'écologie au prisme de la santé peut **devenir un cadre rassurant**, apaisant, recentré sur la qualité de vie.

Sources : "Les Français et les enjeux santé liés à leur environnement de vie", Toluna, France Asso Santé, 2023 ; "Shaping the future water agenda", WWF, Globescan 2025 ; "Les Français, l'agriculture et l'alimentation", Vérian, Parlons Climat- 2024 ; Toluna, Neres, 2024 / Etude Occurrence pour APE sur la perception des métiers des services à la personne, 2025.



Pourquoi la convivialité est un bon levier pour engager sur la transition écologique ?

- 79% des Français privilégient **l'entraide plutôt que la concurrence**.
- La convivialité repose sur des valeurs d'entraide et de proximité et **associe des pratiques sobres et désirables** : cuisiner maison, faire le marché.
- Le partage de moments de convivialité est le principal **moteur du bénévolat associatif**.
- La convivialité **combat le sentiment de solitude ou d'impuissance**.

Sources : Sources : IPSOS, Baromètre du lien social 2024 ; Obsoco, Observatoire des perspectives utopiques 2022 ; INSEE, France portrait social 2023 ; INJEP, bénévolat, 2023 ; IPSOS, La société idéale de demain aux yeux des Français, 2023. Sondage Odoxa / Des cafés pour nos régions. Enquête nationale 2021 INJEP sur l'engagement associatif et les dons (ENEAD) et la notion de bénévole. IFOP 2025 - Les Français et le camping / Etude 2022 L'Obsoco pour le syndicat des apéritifs à croquer



Pourquoi l'autonomie et le pouvoir d'agir sont de bons leviers pour engager sur la transition écologique ?

- L'autonomie est une **réponse engageante à la remise en cause du système actuel** par les Français.
- Invoquer l'autonomie, c'est proposer une autre échelle que celle de la société mondialisée : **se recentrer sur les liens locaux et le soin.**
- Avoir confiance en son pouvoir d'agir peut contribuer à **donner du sens à l'action** : qu'il s'agisse de réparer une tondeuse ou s'engager pour une cause qui nous dépasse.

Sources : IPSOS, *What worries the world 2025* ; ADME, *baromètre de la consommation responsable, 2024* ; ADEME, *baromètre sobriété et modes de vie, 2025* ; OBSOCO, *observatoire de l'autoproduction, 2025* ; OBSOCO, *observatoire des perspectives utopiques, 2022* ; *Le Monde, octobre 2024* ; *Fractures françaises, Ipsos 2024*



Pourquoi la fierté et l'attachement sont de bons leviers pour engager sur la transition écologique ?

- Une porte d'entrée vers un **engagement plus émotionnel**, qui offre de se battre pour préserver ce à quoi on tient.
- **L'attachement** à une culture, un mode de vie, un modèle social, peut être invoqué pour susciter le mouvement.
- **La fierté associée à des avancées, des réussites personnelles ou collectives**, un levier d'engagement positif et valorisant.

Sources : IPSOS, baromètre du lien social 2024 ; IFOP, les Français et l'avenir du modèle social, 2022 ; Obsoco, Observatoire des perspectives utopiques 2022 ; IPSOS, Fractures françaises, 2024 ; Eurobaromètre, 2024 Opinionway, l'Observatoire de l'expatriation Banque Transatlantique, 2020 / IFOP sondage sur l'état d'esprit des Français, mai 2025 / Enquête Elabe, « Les Français et la mobilisation des agriculteurs », 24 janvier 2024



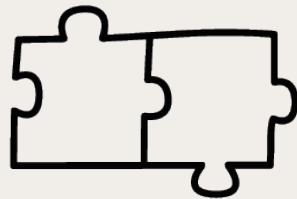

**LEVIER DE MOBILISATION =
IDENTIFIER DES CO-BÉNÉFICES DE L'ACTION
ENVIRONNEMENTALE**

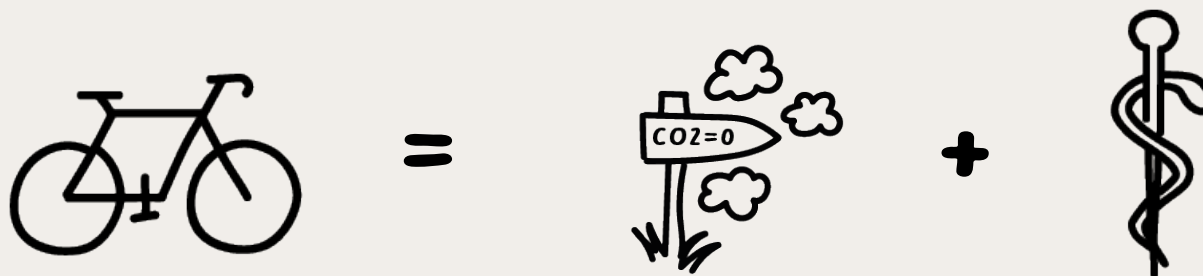

POUR DES RÉCITS MOBILISATEURS, QUELS MOTS UTILISER ?

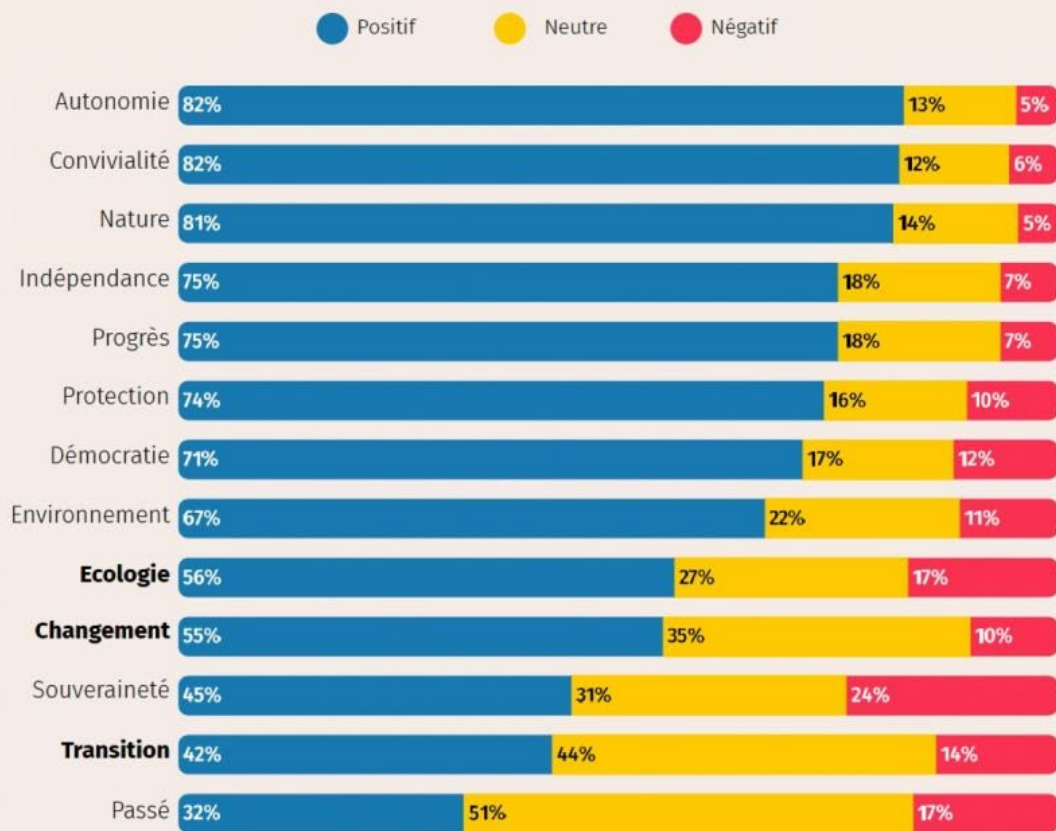

L'IMPORTANCE DU RÉCIT

- Donne un cap pour le passage à l'action
- Rapporte du positif
- Permet de se projeter dans un futur désirable

SOURCE : LES FRANÇAIS PARLENT CLIMAT 2026, PARLONS CLIMAT

Étude conduite auprès de 5013 répondants.

LES BONS MESSAGERS CLIMAT POUR LES

CONVAINCUS

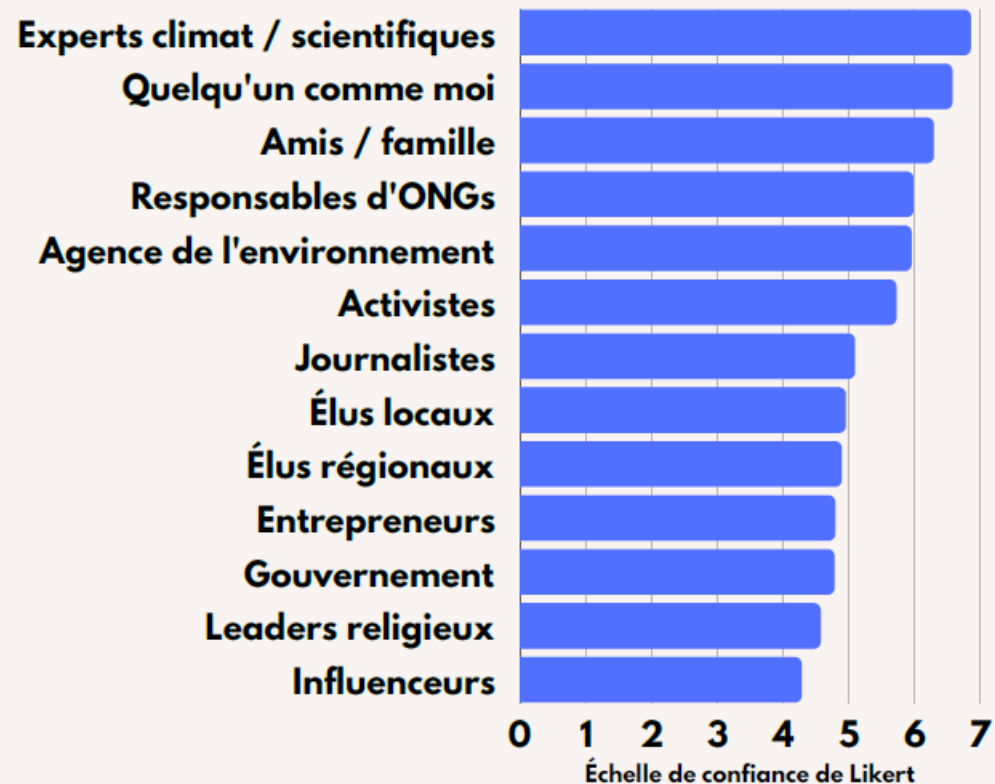

L'IMPORTANCE DU MESSAGER

- Mettre en lumière la diversité des acteurs qui portent les enjeux écologiques
- Des figures qui peuvent incarner un récit de l'écologie

LES BONS MESSAGERS CLIMAT POUR LES

CONVAINCUS

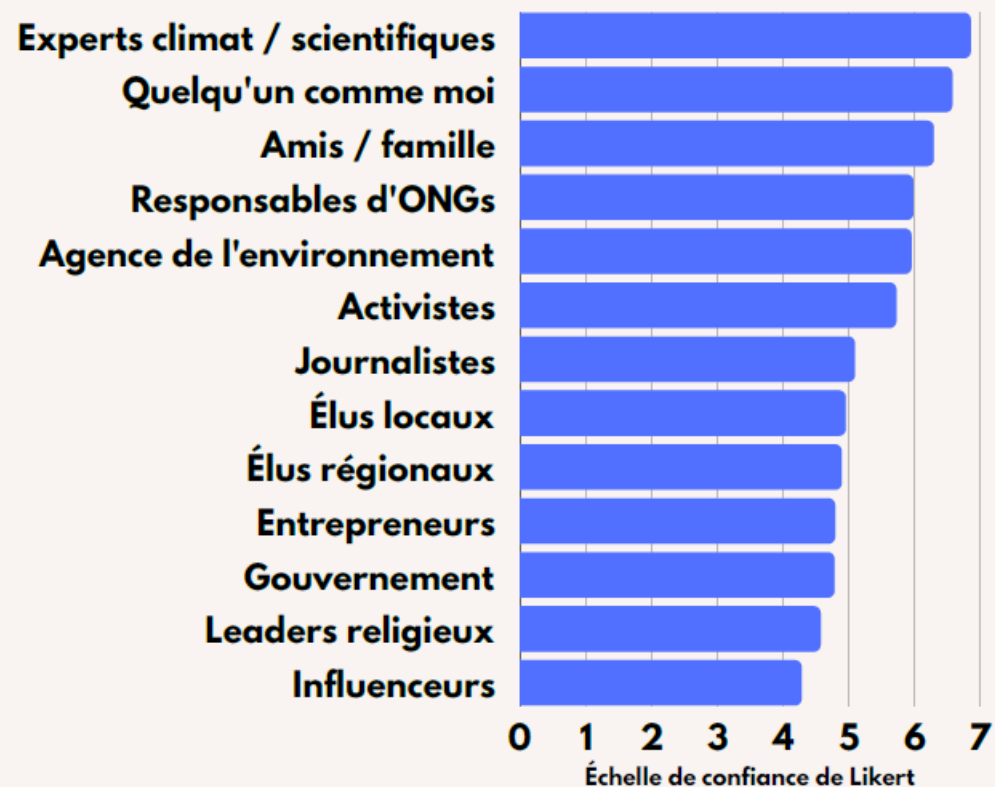

LES BONS MESSAGERS CLIMAT POUR LES

SCEPTIQUES

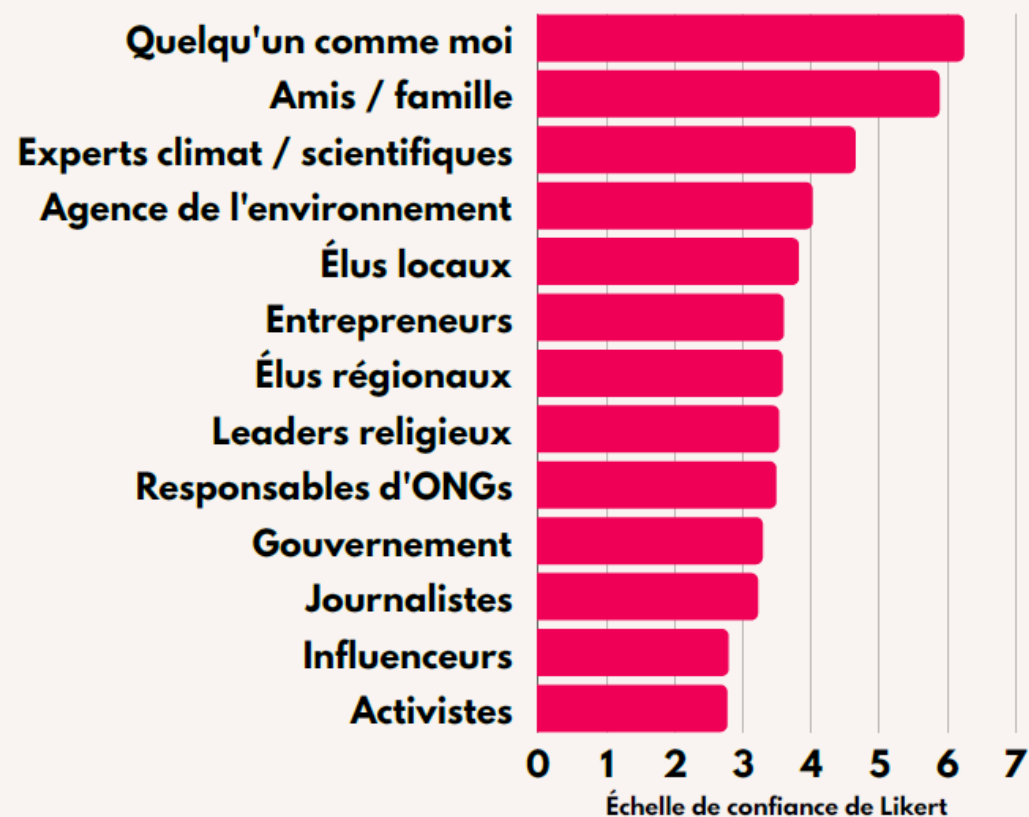

QUELS CRITÈRES COMPTENT POUR ÊTRE UN BON MESSAGER ?

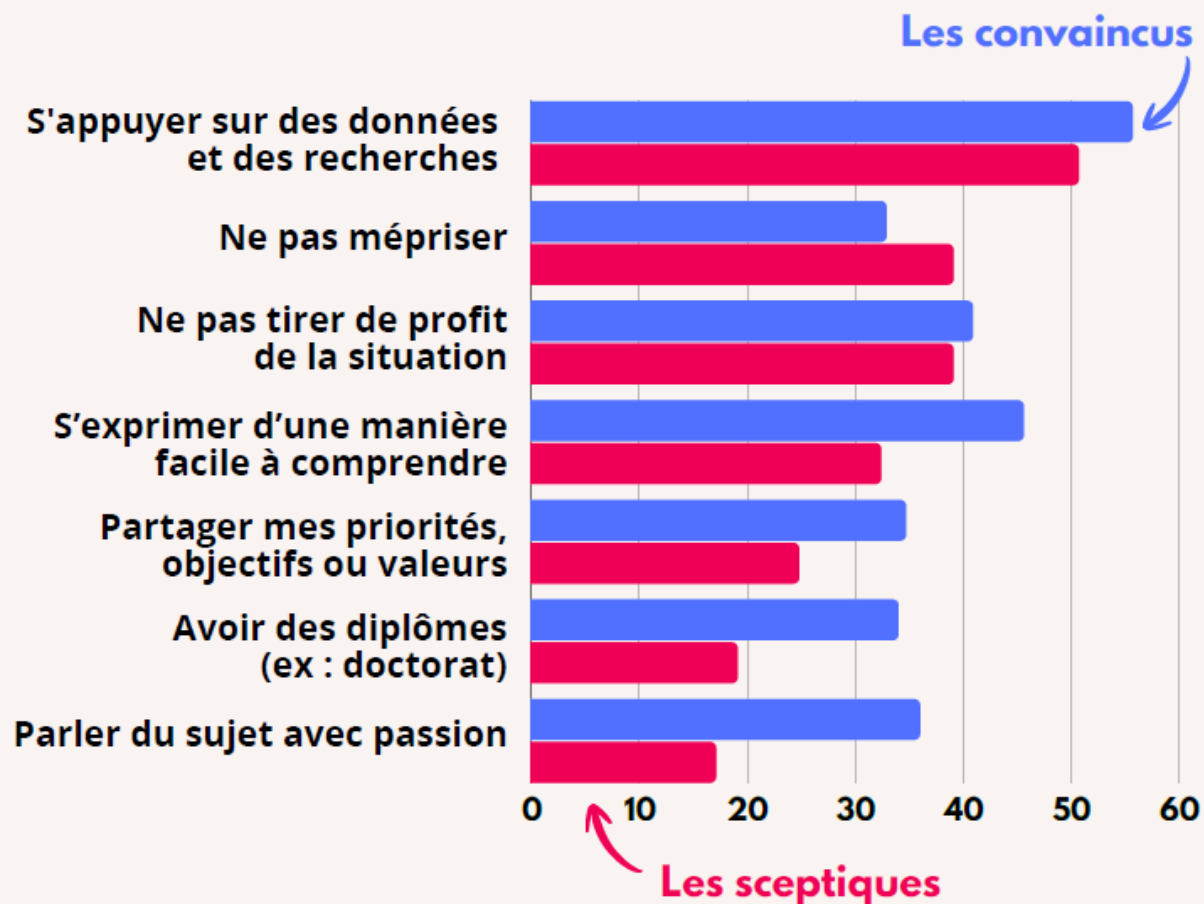



UN RÉCIT MOBILISATEUR : POSITIF ET INCARNÉ

RÉCIT
MOBILISATEUR = UNE FIGURE
CRÉDIBLE + UNE VISION
POSITIVE

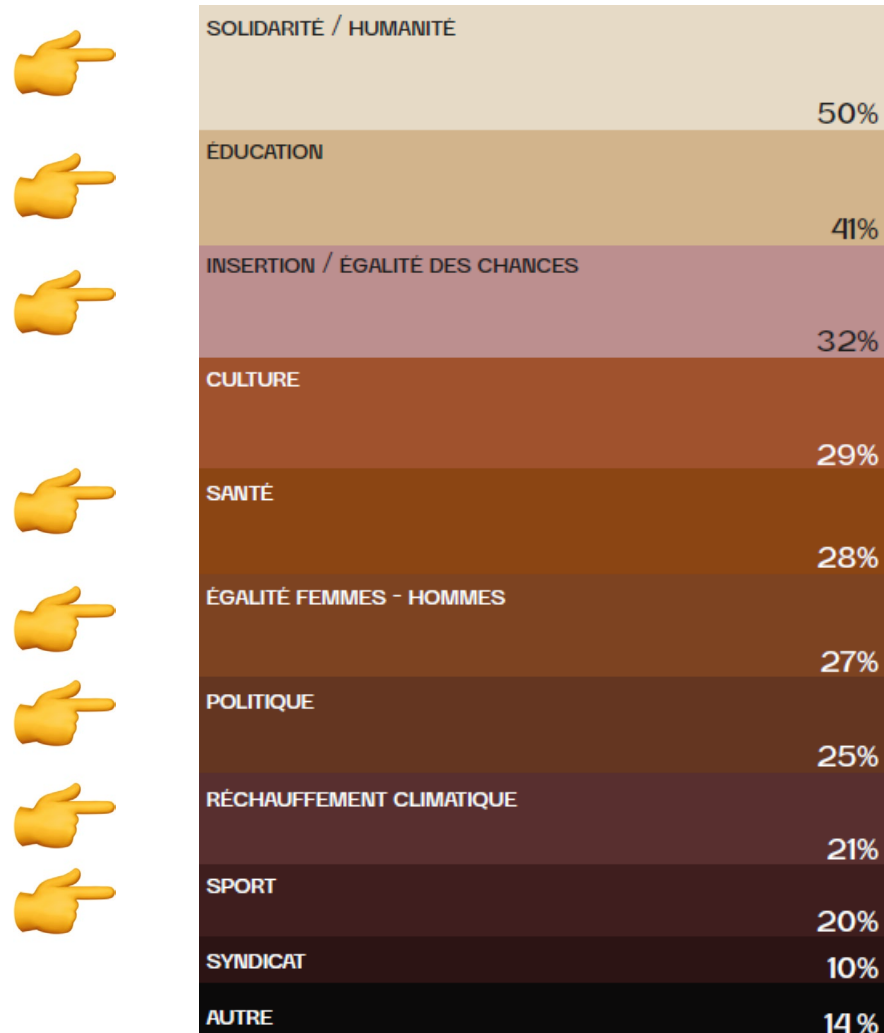

À la question: "Sur quelle cause(s) te mobilises-tu le plus ?"
(base: À ceux qui sont engagés sur au moins un projet)

Enquête Ghett'up menée avec l'IPSOS,
Les jeunes des quartiers populaires et l'engagement - Mai 2024

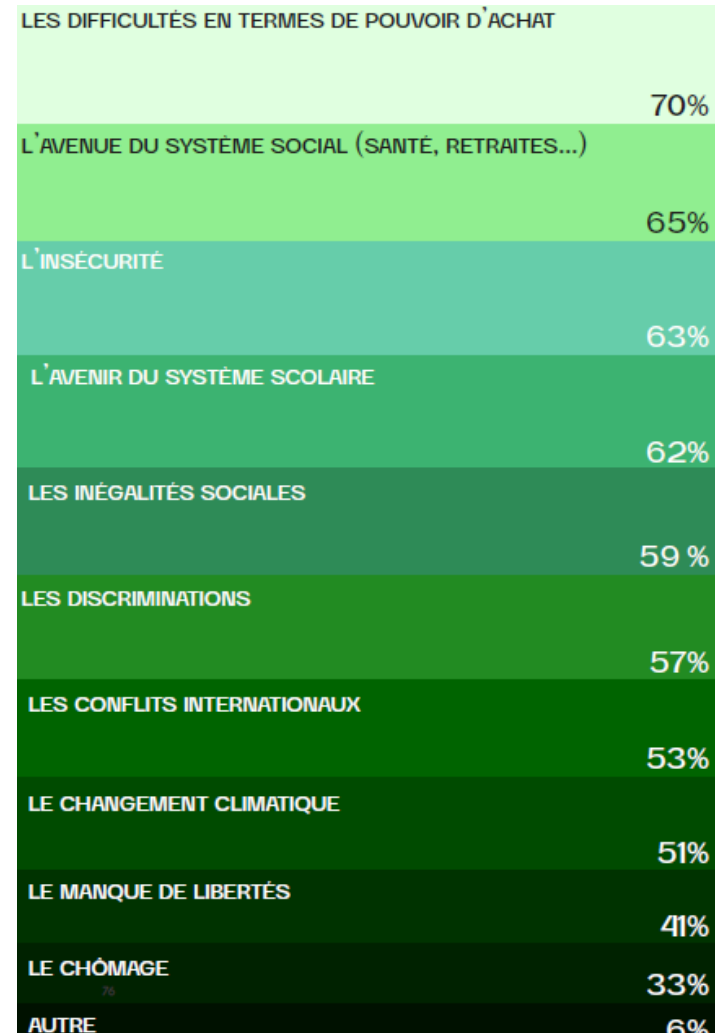

À la question « Quelles sont les problématiques qui t'inquiètent actuellement ? »

Enquête Ghett'up menée avec l'IPSOS,
Les jeunes des quartiers populaires et l'engagement - Mai 2024

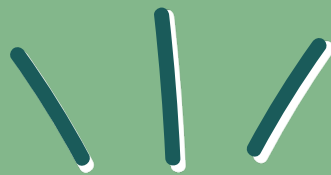

PAUSE



REPRISE À XXHXX

QUELQUES POINTS DE VIGILANCE

SAVOIR D' OÙ L' ON PARLE



L'EFFET BULLE

Les mouvements écologistes ont réussi à fédérer un noyau très actif et engagé qui a ses propres médias, ses marques favorites, ses productions culturelles spécifiques.

Mais c'est aussi un entre-soi qui peut avoir tendance à vivre en vase clos.



L'EFFET DISTINCTION

L'engagement écologique s'est traduit par le développement d'un mode de vie spécifique, distinctif et valorisant. La consommation alternative, l'accumulation de connaissances sur le sujet, voire sa politisation, sont devenus des symboles de l'écologie.

Mais une écologie plutôt urbaine, incarnée par les classes moyennes et supérieures à fort capital culturel.

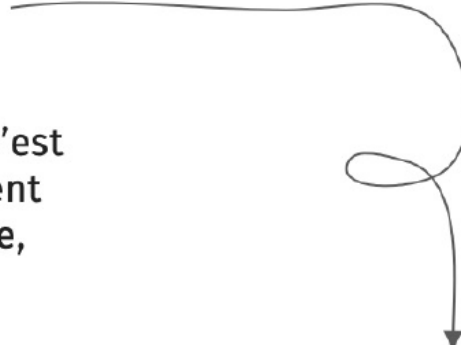

Et la distinction sociale crée mécaniquement du rejet, pour protéger sa propre identité.

IDENTIFIER LES BIAIS DE REPRÉSENTATION

QUI FAIT QUOI ?

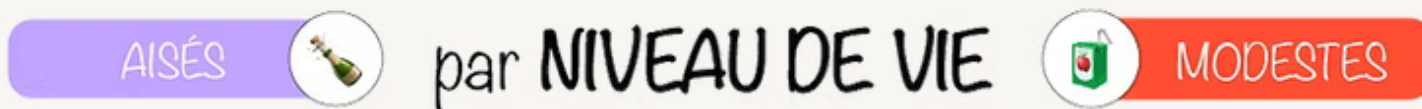

Regardons plus en détail les pratiques qui varient de manière notable entre les individus aisés et les individus modestes :

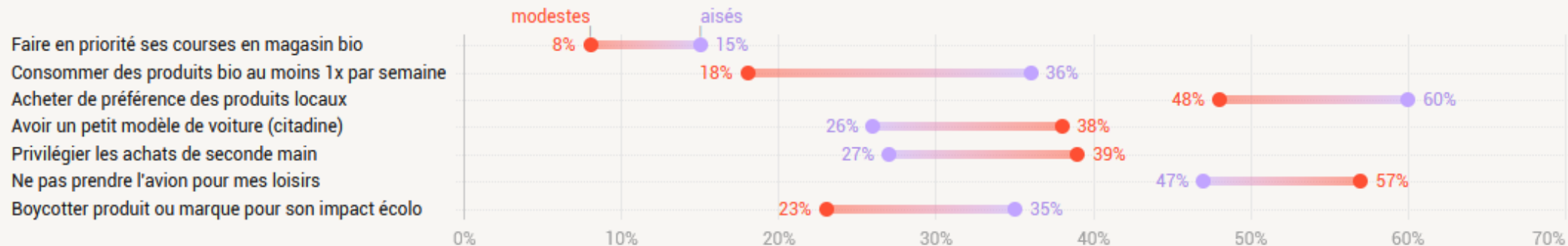

Source: Parlons Climat, l'ADEME et l'Agence Bio - Créé avec [Datawrapper](#)

LE CONCEPT DE COÛT DE L'ENGAGEMENT

Plus une pratique nous coûte à mettre en place, moins il y a de chance qu'on s'y mette, que l'on soit écolo-convaincu ou pas.

Si l'on veut mieux apprécier qui fait quoi dans la société (et surtout mieux comprendre les freins collectifs qu'il reste à lever) il faut évaluer le coût d'un engagement écolo.

Un indicateur que l'on peut imaginer de la sorte, reposant sur 3 critères :

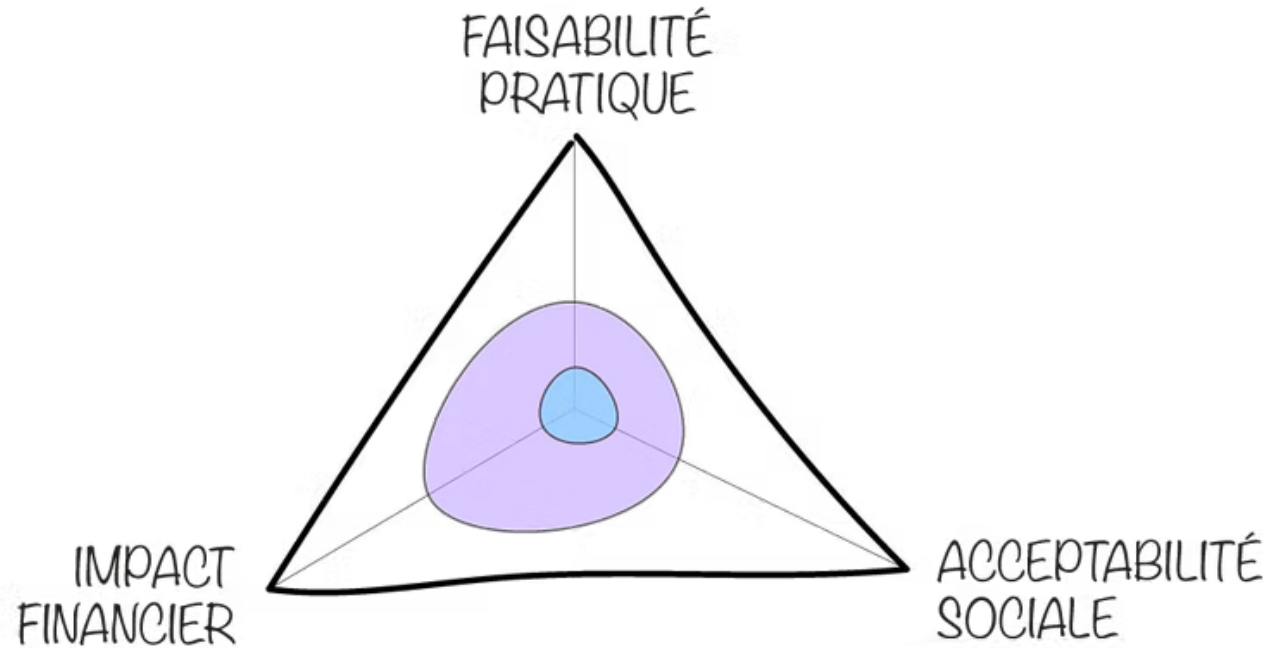

NOUS SOMMES DES COOPÉRATEURS CONDITIONNELS



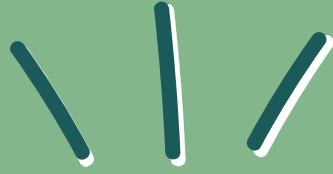

SÉQUENCE iNspiRATiON



ALEC

AGENCE LOCALE
DE L'ÉNERGIE ET DU CLIMAT
DU PAYS DE RENNES

LAVA 

+ de
jeux
pour enfants

+ de
dialogue
entre les
habitants

+ de
solidarité
entre
voisins

+ de
Respect
à l'égard
des
voisins

+ de
Sécurité

+ d'entretien
sur les
bâtimens

POUR BIEN VIVRE ICI, IL FAUDRAIT...

+ d'équipe-
ments
sportifs

Souhait
de laisser
à l'Abnoba

Souhait
de "Rasoi"
& Grata

Un environnement
plus adapté aux
personnes en situation
de handicap

+ d'animation
et d'activités
dans le
quartier

+++
d'investissement
dans la
rehabilitation et
l'entretien des
bâtimens

quartier
calme
dans
l'ensemble

+ de
pleurs
autour
des logements

+ de
Propreté

+ d'espaces
aménagés

+ de
Sécurité

**Convention
citoyenne**

pour les quartiers populaires

+ de trans-
port
+ de passage de
TUL

+++ eng 2019
... 2019/20

Plus d'espace
vert

Avoir un petit
marché avec des
légumes, fruits

La propreté
dans les rues

LAVA 



**VoisinMalin favorise
l'accès à l'information,
aux droits et à la
participation**



BANLIEUES CLIMAT
PRÉSENTE

PREMIÈRE ÉDITION
SAMEDI
28 JUIN 2025
JOURNÉE CONTINUE
DE 10H À 00H

SOMMET
**ECO
POP'**

LE RENDEZ-VOUS POUR LE CLIMAT ET L'ÉCOLOGIE POPULAIRE
AVEC LA PARTICIPATION DE LAURENCE TUBIANA

CONFÉRENCES
PROJECTION
THÉÂTRE
DÉFILÉ
DJ SET
LIVE : VACRA + UDEYFA + VENYTHIA
(SHOWCASE) (PREMIERE PARTIE)

📍 ESSEC BUSINESS SCHOOL - 3, AVENUE BERNARD HIRSCH 95000 CERGY
RESERVATIONS : WWW.BANLIEUES-CLIMAT.ORG





Anciela

LA MAISON POUR AGIR

Près du Mas du Taureau

à Vaulx-en-Velin

13 chemin de la ferme



SÉQUENCE RÉFLEXION





**OBJECTIF POUR AUJOURD' HUI :
TROUVER DES ENTRÉES POUR
AMENER L'ÉCOLOGIE**

ATELIER WORLD CAFÉ

Une table = Une fiche action autour d'un levier (santé, autonomie, convivialité, fierté)

Premier tour :

- Une idée d'action
- Un ou plusieurs co-bénéfices identifiés
- Une ou plusieurs figures pour soutenir le projet
- Un pêle-mêle de mots mobilisateurs et des mots interdits

Deuxième tour, les groupes changent de table, la feuille ne bouge pas :

- Soit on enrichi une idée
- Soit on propose une nouvelle idée

UNE IDÉE D'ACTION ÉCOLOGIQUE, AUPRÈS DES HABITANT-ES QUI MOBILISE LE LEVIER D'ADHÉSION

LISTER TOUS LES CO-BÉNÉFICES POUR LES HABITANT-ES

QUELLE(S) FIGURE(S) POUR SOUTENIR LE PROJET ?

LES MOTS POUR DONNER ENVIE

LES MOTS À ÉVITER

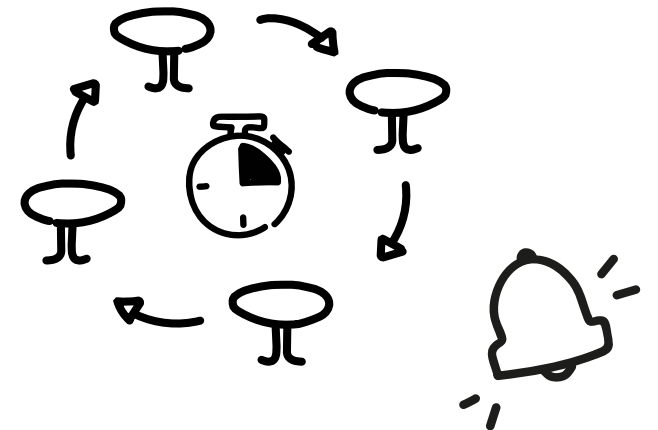

Compte-rendu des échanges de la fin de la matinée « Écologie et justice sociale en quartiers prioritaires » du 29/04/2026

Enjeu : mobiliser les habitant·es pour les faire se retrouver autour de différents enjeux écologiques.

Trouver des portes d'entrées inclusives, non rebutantes, sortir des idées préconçues sur l'écologie.

Faire comprendre que l'écologie s'adresse à toutes et tous, et qu'il y a plein de manière de faire de l'écologie, sans forcément la nommer comme telle.

Contenu de la formation :

- Compréhension du changement climatique
- Enjeux de réduction des gaz à effet de serre
- Limites planétaires
- Transition écologique et justice sociale

- Point sur les préoccupations des Français
- Point sur les 4 leviers d'adhésion universels
- Principe de co-bénéfices
- Importance du récit
- Importance du messenger
- Point sur les opinions dans les QPV

Travail fait en groupes sur les leviers d'adhésion universels, qui permet d'inscrire l'écologie dans le réel, dans les vraies préoccupations des habitant·es :

- la santé
- la convivialité
- l'autonomie
- la fierté

Format « world café » : chaque groupe cherchait une ou plusieurs actions pour chacun de ces leviers. Rotation des groupes pour enrichir les propositions.

Résumés des actions proposées :

Des actions autour de l'alimentation :

Potagers, repas partagés, ateliers de cuisine présentés comme un moyen de transmettre des savoirs, faire du lien avec ses voisins, entre les générations, prendre soin de sa santé, et de son quartier en le cultivant, découvrir des saveurs, passer du temps ensemble, sortir de l'isolement.

Eviter de trop s'appuyer sur les imaginaires et vocabulaires de la restriction, du « sans... » : la notion de régime (végan, végétarien), zéro déchet

Eviter de trop mettre en avant le côté « bio », « zéro carbone », « ultralocal », ou la récup d'invendus qui peuvent être perçus comme dévalorisant.

Des actions autour de la réparation et du bon usage des objets :

Ateliers garage, réparation de téléphones, en les présentant comme source d'autonomie, de nouvelles compétences, d'indépendance, de fierté, de créativité, de transmission, lien social. Montrer que c'est accessible, valoriser les bénéfices économiques.

A l'inverse, éviter les jargons « économie circulaire », « réemploi », « seconde main », « recyclerie », « upcycling », consommation durable.

Résumé des réflexions faites pendant la restitution :

Au global, faire attention à ce qui peut ressembler à de l'injonction morale : consommation responsable, écocitoyenneté, bas-carbone.

Valoriser plus les actions qui favorisent le lien social et la transmission que le geste individuel.

Ne pas venir dire quoi faire, mais inviter à s'inspirer mutuellement.

Ne pas jouer sur la peur, la menace du changement climatique, la perte de biodiversité, l'insalubrité, l'urgence d'agir

Faire attention aux concepts abstraits : le vivant, la biodiversité, l'empreinte carbone.

Faire attention à ce qui peut provoquer des freins : changement, transformation, transition, renoncement, la responsabilité individuelle...

Valoriser les pratiques vertueuses, rendre fier et favoriser la transmission notamment entre générations.

Faire le lien entre le soin de soi, le soin de son entourage et le soin de son cadre de vie (et donc de la planète) pour faire le lien avec l'écologie.

Permettre de revendiquer ces expertises, de reconnaître la légitimité à participer aux débats.

Faire attention aux messagers. S'allier avec des figures locales, des personnalités qui rassemblent et dans lesquels on se reconnaît, ne pas donner la sensation d'un discours d'injonction « qui vient d'en haut ».

A suivre : comment se saisir de ces apprentissages/observations

> dans les actions déjà existantes

> dans de futures actions à mener

UNE IDÉE D'ACTION ÉCOLOGIQUE, AUPRÈS DES HABITANT·ES QUI MOBILISE LE LEVIER D'ADHÉSION " AUTONOMIE "

Accès potager \leftarrow Réseau des jardins de Villejean (cf CSocial)
création de parcelles en bas d'immeubles
+ proposer des balades entre les différents potagers et parcs
pour faire connaître les lieux naturels

LISTER TOUS LES CO-BÉNÉFICES POUR LES HABITANT·ES

- Meilleure alimentation \rightarrow santé / bien être (pause du cerveau) / Santé mentale
- Dev. de compétences
- Lien social / convivialité
- Esthétique : visuel moins minéral \rightarrow fierté quartier + nature
- Intergénérationnel

QUELLE(S) FIGURE(S) POUR SOUTENIR LE PROJET ?

- * 1 maraîcher·e / jardinier·e
- * habitant·es relais
- * médiateur·ices
- * Ecoles et centres de loisirs : faire venir les enfants

LES MOTS POUR DONNER ENVIE

SANTÉ
NATURE
QUARTIER
REPAS / GOUTER / CAFÉ / APERO...
Sensoriel : sentir, toucher, regarder passer

LES MOTS À ÉVITER

ÉCOLOGIE
APPRENDRE
Bio
Engagement régulier / implication

**UNE IDÉE D'ACTION ÉCOLOGIQUE, AUPRÈS DES HABITANT·ES
QUI MOBILISE LE LEVIER D'ADHÉSION " Autonomie "**

Achats réparation - au véhicule ?
et bon usage - Filophone
- petits travaux
bricolage.

- décoration / upcycling

↓
Ciel de Rue,
Création Hackaton et
prototypage d'ombrage

= Chantier jeune

LISTER TOUS LES CO-BÉNÉFICES POUR LES HABITANT·ES

→ indépendance

→ moins de déchets / Recyclage

→ Fierté

→ Créativité / Adaptation

→ lien social

→ Apprentissage

→

QUELLE(S) FIGURE(S) POUR SOUTENIR LE PROJET ?

- La Harpe

- L'Atelier des transitions

- My helmet Kit

- France

- Marche main

→ Drapeaux

LES MOTS POUR DONNER ENVIE

- Création

- facile

- Apprendre

- pas si compliqué

- Découvrir

- Réparer

- Economie

LES MOTS À ÉVITER

- permissivité

→ accessibilité

→ circulaire

**UNE IDÉE D'ACTION ÉCOLOGIQUE, AUPRÈS DES HABITANT·ES
QUI MOBILISE LE LEVIER D'ADHÉSION " Santé " -----**

Atelier, enquête participative pour identifier et mesurer les polluants et leviers d'actions (dans le logement, à l'échelle d'un immeuble)
sensibilisation autour de la pollution dans les logements.

LISTER TOUS LES CO-BÉNÉFICES POUR LES HABITANT·ES

- > meilleure hygiène de vie en augmentant la salubrité des lieux
- > économies sur les charges.
- > pouvoir d'agir collectif
- > lien social (voisin·es)

QUELLE(S) FIGURE(S) POUR SOUTENIR LE PROJET ?

- les bailleur·s, les propriétaires
- ALEC
- CLCV -> les élus locaux
- CCAS - CCAS.

LES MOTS POUR DONNER ENVIE

Economie
Santé
Confort
Logement

LES MOTS À ÉVITER

Écologie
Salubrité / insalubrité
Réglementaire / normes

← Préoccupations →

Résidence -

**UNE IDÉE D'ACTION ÉCOLOGIQUE, AUPRÈS DES HABITANT·ES
QUI MOBILISE LE LEVIER D'ADHÉSION "CONVIVIALITÉ"**

1 repas partagé, précédé d'ateliers cuisine participatifs, avec approvisionnement local (marché, Farn de Guinée...).

Promenade cueillette des fleurs et herbes -
Aller faire du jus de pomme.

LISTER TOUS LES CO-BÉNÉFICES POUR LES HABITANT·ES

- lien social
- lutte contre l'isolement et le sentiment de solitude.
- apprendre
- découverte de lieux ressources du quartier.
- découverte d'atouts de quartier (goût, ...).

QUELLE(S) FIGURE(S) POUR SOUTENIR LE PROJET ?

- les habitants (des passionnés de cuisine ou de plantes)
- la Ferme de Guinée.
- les restaurateurs du quartier (?) -> les voisins café.
- Jean-Louis DTB Direction Jardins biodiversité Rennes -
- Vilaine pour les jardins partagés -
- VRAC

LES MOTS POUR DONNER ENVIE

Gourmandise Troc

Diversité (des aliments)

Découverte Cueillette

Ensemble Auberge espagnole

bonheur culinaire

Pique-Nique

Jouissance Repu ← Satiété →
"la peau du ventre bien tendu"

LES MOTS À ÉVITER

Dégoût Vegan

Concurrence Végétarien

Passion

Sobriété

Restriction

**UNE IDÉE D'ACTION ÉCOLOGIQUE, AUPRÈS DES HABITANT·ES
QUI MOBILISE LE LEVIER D'ADHÉSION " Convivialité "**

Le repas Troc.

Chacun apporte ce qu'il a et on crée un repas avec
l'inventus repas des commerçants, l'inventus des
marchés, choses que les habitants ont.

→ échange de biens à la balance, au poids selon la
demande et les besoins. Ex: Un kg de carottes 9 un kilo de drap

LISTER TOUS LES CO-BÉNÉFICES POUR LES HABITANT·ES

Economie circulaire

Antigaspi

Convivialité / Intercosmance

QUELLE(S) FIGURE(S) POUR SOUTENIR LE PROJET ?

Solim - Secours populaire
↳ c'est son idée!

Claneurs

LES MOTS POUR DONNER ENVIE

Troc

Echange

Partage

"Auberge Espagnole" / Repas tiré du sac

entraide

Antigaspi?

LES MOTS À ÉVITER

Inventus / zéro déchets

Sobriété

UNE IDÉE D'ACTION ÉCOLOGIQUE, AUPRÈS DES HABITANT·ES QUI MOBILISE LE LEVIER D'ADHÉSION " SANTÉ "

Alimentation → beaucoup d'actions déjà existantes

Atelier des courses aux repas

- * faire ses courses : lieux d'achats, économie, partage d'astuces
- * décrypter les étiquettes
- * partager un atelier de cuisine conviviale et repas partagé

Repère, cartographie des lieux ressources ^{alimental}

LISTER TOUS LES CO-BÉNÉFICES POUR LES HABITANT·ES

- faire des économies
- valoriser des ^{bonnes} pratiques existantes recommandées (achat vrac, cuisine en grande quantité ...)
↳ les savoirs-faire.
- développer la convivialité
- faire connaître les initiatives et lieux ressources du quartier
- rencontres (notamment pour des personnes isolées...)
- valoriser les personnes, remise en confiance

QUELLE(S) FIGURE(S) POUR SOUTENIR LE PROJET ?

- Asso VRAC / alimentation du quartier
- Asso qui favorisent les ateliers cuisine : ESS (argot), centre social, SPSF, asso de femmes du quartier
- Asso de personnes isolées (notamment hommes)
- Structures qui vont orienter.

LES MOTS POUR DONNER ENVIE

Cuisine Manger mieux-manger

Economies Santé

libuti
partage

LES MOTS À ÉVITER

- Vegan ? végétarien ? Bio ?

**UNE IDÉE D'ACTION ÉCOLOGIQUE, AUPRÈS DES HABITANT·ES
QUI MOBILISE LE LEVIER D'ADHÉSION " Fierté " "**

^{RAP / Bruillon ...}
Théâtre, slam, scénettes (en impromptu ou non) sur des gestes
éco-citoyens (déjà listés par GRPAS, porteurs de parole ou autres)
→ Restitution sur une fête de l'éco-citoyenneté ou
sur des temps forts plus récents dans l'année (tourner
dans les structures) -

LISTER TOUS LES CO-BÉNÉFICES POUR LES HABITANT·ES

- > Regroupement, convivialité, lien social, occupation
de l'espace public, intergénérationnel -
- > Fierte, réussite personnelle et collective -
- > Découvrir d'autres pratiques, partager, transculturalité -

QUELLE(S) FIGURE(S) POUR SOUTENIR LE PROJET ?

- > Jeunes du collèges (club théâtre)
- > Acteurs sociaux qui récupèrent la parole des habitants -
- > Associations -
- > Personnalités = Stella de solo et fortes, des commerçants (Junior)
(quels gestes dans leurs commerces?)!

LES MOTS POUR DONNER ENVIE

<u>Partage</u>	Habitudes (les bonnes?)
Transmission	Quotidien
Solidarité	
Interconnaissance	rencontre?
Participation	
<u>Inspiration</u>	partage?
<u>Talent</u>	Musique
Mise en valeur	Danse
<u>Parole</u>	

la fête?

LES MOTS À ÉVITER

Changement, transition,
écologie -
Culture

F

**UNE IDÉE D'ACTION ÉCOLOGIQUE, AUPRÈS DES HABITANT·ES
QUI MOBILISE LE LEVIER D'ADHÉSION " Fierté " -----**

Recueillir les éco-gestes de tous -

Faire un carnet de recettes des bonnes pratiques -
↳ cuisines + produits ménagers

Expo du carnet mobile -

→ Mise à dispo d'une cuisine (pro) mobile => qui se déplacerait sur le modèle de la Tri-Troc

LISTER TOUS LES CO-BÉNÉFICES POUR LES HABITANT·ES

> partage des bonnes pratiques -

> Apprentissage de techniques / recettes / Astuces

> Partage de culture culinaire -

> faire des économies

QUELLE(S) FIGURE(S) POUR SOUTENIR LE PROJET ?

Gwen, fabrication d'une expo fantastique à base de récup -
Café des transitions -

Tri-troc mobile, support à proposer à cet endroit -

Jean-Louis DTB, partager des bonnes pratiques sur les jardins -

→ Une personne / groupe de personnes qui cuisinent

→ ESS cagot

LES MOTS POUR DONNER ENVIE ?

Nourriture

Nature

Goûter

Inspiration

Économie

Participation

LES MOTS À ÉVITER

Apprendre

Interculturalité

Transmission



RESSOURCES UTILES

LES RESSOURCES MOBILISÉES POUR PRÉPARER CET ATELIER :

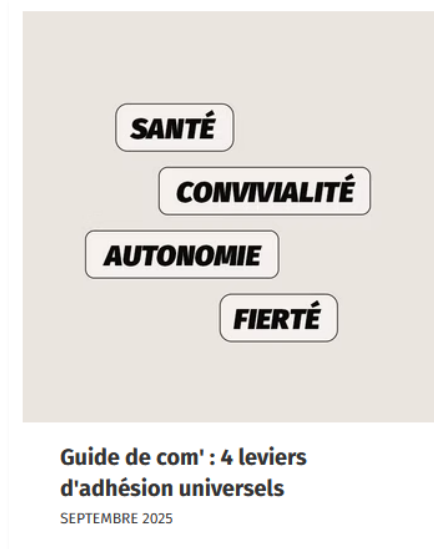

parlonsclimat.org

parlonsclimat.org/planches-recos-familles-de-valeurs

parlonsclimat.org/4-leviers-adhesion-universels

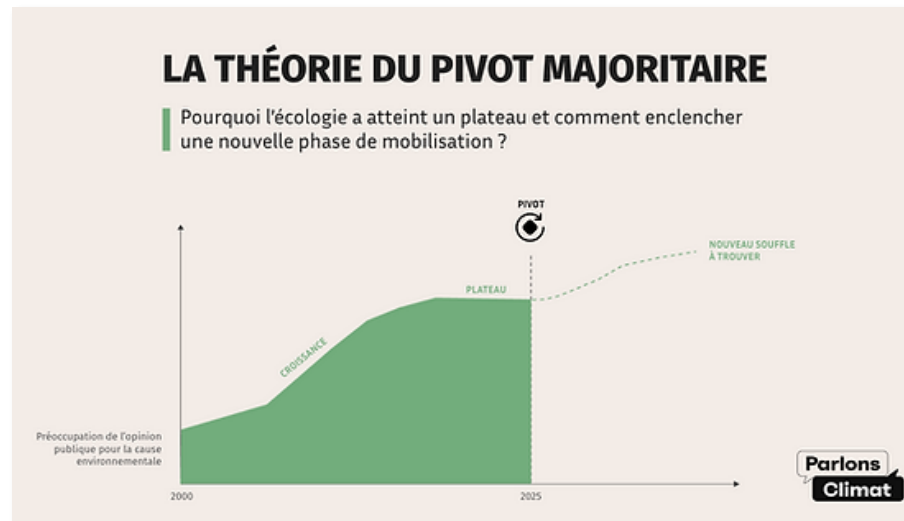

[La théorie du pivot majoritaire – Parlons Climat](#)

LES RESSOURCES MOBILISÉES POUR PRÉPARER CET ATELIER :

(IN)ACTION



inaction-film.com/ressources



[En finir avec les idées fausses sur la pauvreté #Écologie - ATD Quart Monde, Isabelle Motrot](#)



[Mobiliser la société à travers le prisme de l'imaginaire - Ademe](#)

LES RESSOURCES MOBILISÉES POUR PRÉPARER CET ATELIER :

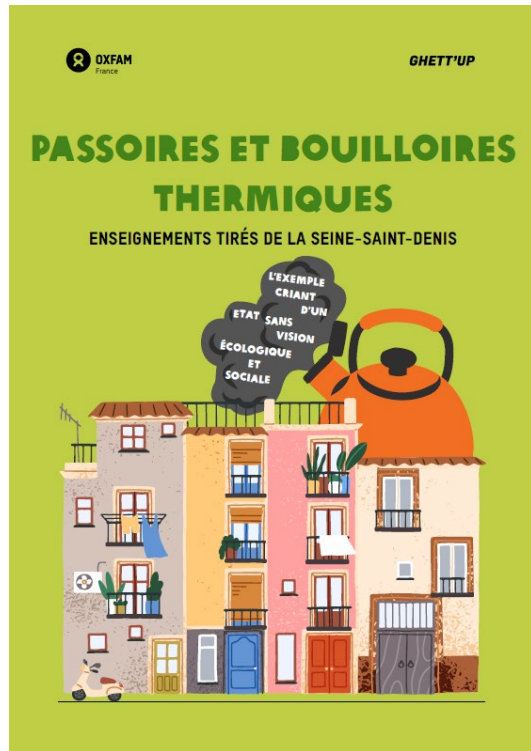

[Passoires et bouilloires thermiques – OXFAM Ghett'up](#)

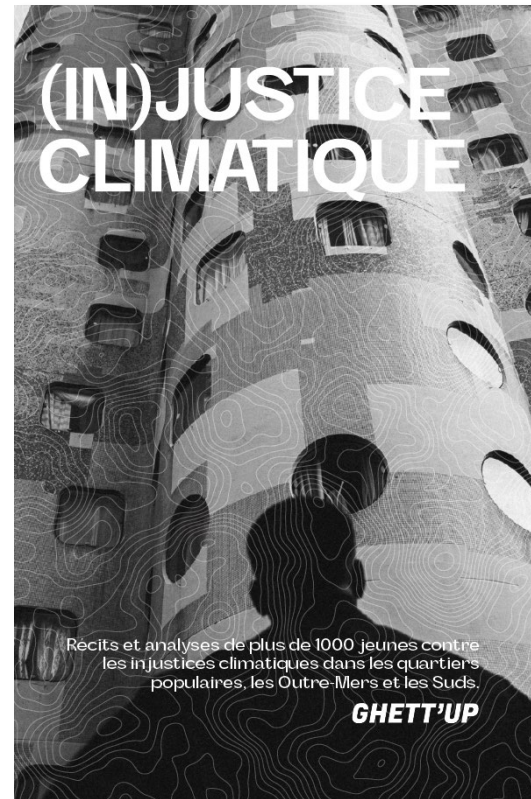

[\(In\)justice climatique – Ghett'up](#)



[Plan climat air énergie territorial – Rennes Métropole](#)

LES RESSOURCES MOBILISÉES POUR PRÉPARER CET ATELIER :



[Renforcer la résilience des Quartiers Prioritaires de la Ville : des actions-clés avec et pour les habitants](#)